



Città di Palermo

COMUNE DI PALERMO

AREA DEL PATRIMONIO

CAPO AREA

U.O. SUPPORTO NON AMMINISTRATIVO

Via Gerardo Astorino, 36

e-mail: areapatrimonio@comune.palermo.it

pec: settoredellerisorseimmobiliari@cert.comune.palermo.it

Tel: 091/7406424 – 091/7406431

Orario di ricevimento pubblico mart. 9,00-12,00 merc. 15,00-17,00

SCHEDA IMMOBILE VICOLO PESACANNONE NN. 27-29-31

LOCALIZZAZIONE DEL BENE:	
INDIRIZZO	VICOLO PESACANNONE NN. 27- 29 - 31
PIANO	Terra-primo-secondo-terzo
DATI CATASTALI	<ul style="list-style-type: none">- Vicolo Pesacannone n. 27, identificato catastalmente al foglio 136 particella 222 subalterno 5, categoria catastale A/5 (Abitazione di tipo ultrapopolare), consistenza 1 vano, superficie catastale mq 47,00, piano terra, intestato a COMUNE DI PALERMO;- Vicolo Pesacannone n. 29, identificato catastalmente al foglio 136 particella 222 subalterno 6, categoria catastale A/4 (Abitazione di tipo popolare), consistenza 4 vani, superficie catastale mq 68,00, piano primo, intestato a COMUNE DI PALERMO;- Vicolo Pesacannone n. 29, identificato catastalmente al foglio 136 particella 222 subalterno 7, categoria catastale A/4 (Abitazione di tipo popolare), consistenza 4 vani, superficie catastale mq 84,00, piano secondo, intestato a COMUNE DI PALERMO;- Vicolo Pesacannone n. 29, identificato catastalmente al foglio 136 particella 222 subalterno 8 e particella 223 subalterno 3, categoria catastale A/4 (Abitazione di tipo popolare), consistenza 6 vani, superficie catastale mq 107,00, piano secondo, intestato a COMUNE DI PALERMO;- Vicolo Pesacannone n. 29, identificato catastalmente al foglio 136 particella 222 subalterno 9, categoria catastale A/4 (Abitazione di tipo popolare), consistenza 4,5 vani, superficie catastale mq 77,00, piano terzo, intestato a COMUNE DI PALERMO;- Vicolo Pesacannone n. 29, identificato catastalmente al foglio 136 particella 222 subalterno 10, categoria catastale A/4 (Abitazione di tipo popolare), consistenza 5 vani, superficie catastale mq 105,00, piano terzo, intestato a COMUNE DI PALERMO;- Vicolo Pesacannone n. 31, identificato catastalmente al foglio 136 particella 222 subalterno 11, categoria catastale A/5 (Abitazione di tipo ultrapopolare), consistenza 1 vano, superficie catastale mq 24,00, piano secondo, intestato a COMUNE DI PALERMO
CAT. CATASTALE	Vicolo Pesacannone n. 27, categoria catastale A/5 (Abitazione di tipo ultrapopolare); Vicolo Pesacannone n. 29, categoria catastale A/4 (Abitazione di tipo popolare); Vicolo Pesacannone n. 31, categoria catastale A/5 (Abitazione di tipo ultrapopolare).
ZONA CENSURARIA	1
ZONA P.R.G.	Secondo il vigente P.R.G. l'immobile ricade all'interno delle Aree soggette a pianificazione particolareggiata zona "A" e secondo il P.P.E. del Centro Storico la tipologia edilizia è "Palazzetto" con modalità d'intervento "Restauro".

CARATTERISTICHE COSTRUTTIVE:

TIP. STRUTTURA Muratura portante

CONSISTENZA:

Superficie 396,80 mq

BREVE DESCRIZIONE:

Trattasi di immobili siti in Palermo, ricadenti all'interno del Centro Storico della Città, i suddetti immobili sono pervenuti all'Amministrazione Comunale a seguito di Atto Notarile n. 6409 del 03/03/1999.

Dal sopralluogo si evidenzia il pessimo stato d'uso degli immobili, risultano tompagnati con conci di tufo.

Stima dei costi di ristrutturazione per gli immobili sopra individuati, tra cui quello in oggetto, pari a € 550,00 al mq a cui va sommato un ulteriore 40% per gli impianti e il 20% per gli arredi, per complessivi costi di ristrutturazione pari ad € 349.184,00.

STATO D'USO:	PESSIMO
---------------------	---------

USO ATTUALE:	NON UTILIZZATO
---------------------	----------------

STRALCIO CARTOGRAFICO



LOCALIZZAZIONE



PLANIMETRIA CATASTALE

MINISTERO DELLE FINANZE
DIREZIONE GENERALE DEL CATASTRO E DEI SERVIZI TECNICI QUADRI
ACCERTAMENTO GENERALE DELLA PROPRIETA' IMMOBILIARE URBANA
Pianimetria degli immobili urbani denunciati con la Scheda N°
Comune PALERMO Ditta Laurino Gerardo
Via Pierchiarone N° 27 P. Salvatore

ACCERTAMENTO GENERALE DELLA PROPRIETA' IMMOBILIARE URBANA
COMUNE PALERMO
Tabella di rinvio
SCHEDE NUMERO
90279/1
10721

90279/1

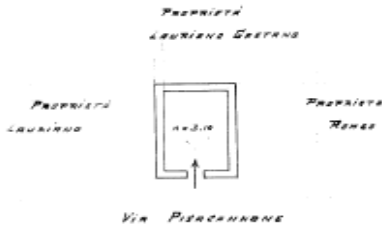

PIANTA
LARGHEZZA 4.30
LUNGHEZZA 2.00
SOPRALTELLI 5

ORIENTAMENTO



SCALA 1:500

Completata da Laurino Gerardo
Data 10/10/2010

iscritto all'Albo di Palerma
della Provincia di Palerma

Data 10/10/2010 Firma Laurino Gerardo

0332851



Una planimetria in più

© permutazioni: 19/12/1999 - Data: 19/05/2024 - n. T/16589 - Revisione: PLE/DV/T3/100/12725
n° tracce: 1 - Formato di acquisizione: A3(197x420) - Formato stampa richiesto: A4(105x147)

MINISTERO DELLE FINANZE
 DIREZIONE GENERALE DEL CATASTO E DEI SERVIZI TECNICI CATASTALI
ACCERTAMENTO GENERALE DELLA PROPRIETA' IMMOBILIARE URBANA
 (Decreto L. 20/02/1940 - n. 237 art. 10)

ACCERTAMENTO GENERALE DELLA PROPRIETA' IMMOBILIARE URBANA
 (Decreto L. 20/02/1940 - n. 237 art. 10)

COMUNE
 di Castell. S. Antonio

Tabelle di ricostituzione
 DELLA
SCHEDE NUMERO
10721027

221/1

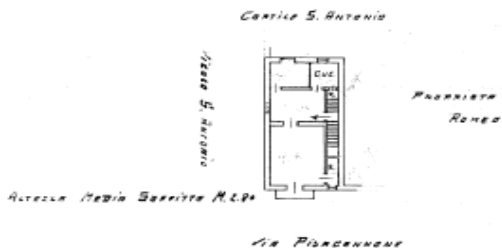

PARTE
 POSIZ. 13/10
 MARE 100/27
 SQUADRATO 5



0332848

SCALA di 1:500
 Compiuta da Luigi...
 in data 2/10/1940
 sotto al. A. di Luigi...
 della Provincia di Castell. S. Antonio

Data 2-3-1940. Firma Luigi...

Una planimetria in più
 a permutazione: 19/12/1939 - Data: 19/03/2026 - n. T.19507 - Rischiodato: FLL/VT/1806(1732)
 sc. utenze: 1 - Pannone di acquisizione: AA(197x420) - Pannone stampa richiesta: AA(180x197)

MINISTERO DELLE FINANZE
 DIREZIONE GENERALE DEL CATASTO E DEI SERVIZI TECNICI CATASTALI
ACCERTAMENTO GENERALE DELLA PROPRIETA' IMMOBILIARE URBANA
 (Decreto L. 20/02/1940 - n. 237 art. 10)

ACCERTAMENTO GENERALE DELLA PROPRIETA' IMMOBILIARE URBANA
 (Decreto L. 20/02/1940 - n. 237 art. 10)

COMUNE
 di Castell. S. Antonio

Tabelle di ricostituzione
 DELLA
SCHEDE NUMERO
10721520

221/1

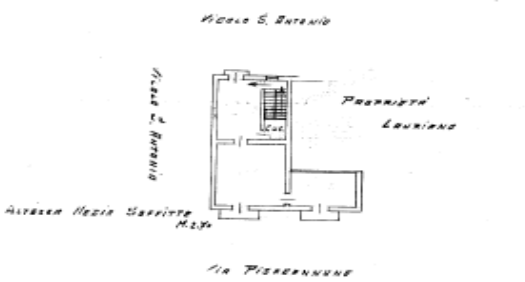

PARTE
 POSIZ. 13/10
 MARE 100/27
 SQUADRATO 5



0332850

SCALA di 1:500
 Compiuta da Luigi...
 in data 2/10/1940
 sotto al. A. di Luigi...
 della Provincia di Castell. S. Antonio

Data 2-3-1940. Firma Luigi...

Una planimetria in più
 a permutazione: 19/12/1939 - Data: 19/03/2026 - n. T.19507 - Rischiodato: FLL/VT/1806(1732)
 sc. utenze: 1 - Pannone di acquisizione: AA(197x420) - Pannone stampa richiesta: AA(180x197)

MINISTERO DELLE FINANZE
 DIREZIONE GENERALE DEL CATASTO E DEI SERVIZI TECNICI ESAMINALI
ACCERTAMENTO GENERALE DELLA PROPRIETA' IMMOBILIARE URBANA
 (CATASTO L. 13/03/1986 - art. 10/11/12)

ACCERTAMENTO GENERALE DELLA
 PROPRIETA' IMMOBILIARE URBANA
 (CATASTO L. 13/03/1986 - art. 10/11/12)

COMUNE
 di Palermo

Tabelle di riepilogo
 DELLA
SCHEDA NUMERO
10721919
 50784/1

Planimetria degli immobili urbani denunciati con la Scheda N°
 Comune **PALERMO** Ditta **LAURIANO GIACOMO**
 Via **PIERREBUONI N. 29** IN **GRANDE**

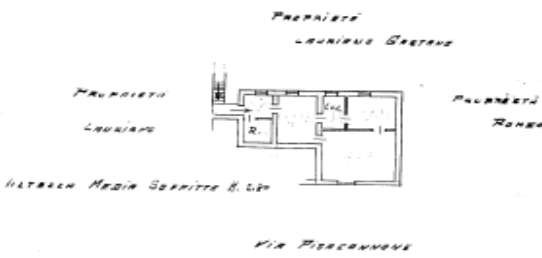

PERIETÀ
 PER. 11: 13,5
 PER. 12: 13,5
 QUANTITÀ: 9



ORIENTAMENTO

SCALA n° 1:200
 Completata da
 [Signature]
 Incritto all'Atto di [Signature]
 della Procura di Palermo
 Data 9-3-2008 [Signature]

area planimetria in atti
 e permutazioni: 19/12/2009 - Data: 19/03/2016 - n. T81612 - Richiesta: FLLS/T/3/09/12732
 di atti: 1 - Piano di acquisizioni: AA(197x430) - Piano stampa riepilogo: AA(10x197)

MINISTERO DELLE FINANZE
 DIREZIONE GENERALE DEL CATASTO E DEI SERVIZI TECNICI ESAMINALI
ACCERTAMENTO GENERALE DELLA PROPRIETA' IMMOBILIARE URBANA
 (CATASTO L. 13/03/1986 - art. 10/11/12)

ACCERTAMENTO GENERALE DELLA
 PROPRIETA' IMMOBILIARE URBANA
 (CATASTO L. 13/03/1986 - art. 10/11/12)

COMUNE
 di Palermo

Tabelle di riepilogo
 DELLA
SCHEDA NUMERO
10721526
 50784/1

Planimetria degli immobili urbani denunciati con la Scheda N°
 Comune **PALERMO** Ditta **LAURIANO GIACOMO**
 Via **PIERREBUONI N. 29** IN **GRANDE**

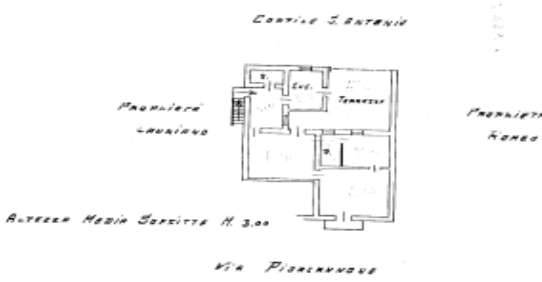

PERIETÀ
 PER. 11: 13,5
 PER. 12: 13,5
 QUANTITÀ: 9



ORIENTAMENTO

SCALA n° 1:200
 Completata da
 [Signature]
 Incritto all'Atto di [Signature]
 della Procura di Palermo
 Data 9-3-2008 [Signature]

area planimetria in atti
 e permutazioni: 27/12/2009 - Data: 19/03/2016 - n. T80655 - Richiesta: FLLS/T/3/09/12732
 di atti: 1 - Piano di acquisizioni: AA(197x430) - Piano stampa riepilogo: AA(10x197)

MINISTERO DELLE FINANZE
 DIREZIONE GENERALE DEL CATASTO E DEI SERVIZI TECNICI CATASTALI
ACCERTAMENTO GENERALE DELLA PROPRIETA' IMMOBILIARE URBANA
(D. L. 30.05.1999 n. 138 art. 10)
 Planimetria degli immobili urbani denunciati con la Scheda N°
 Comune PALERMO Circo. LAURIANO FILADELFI
 Via PISCARNUZZI N. 23 PA SALVATORE
Il Segretario regionale, nella pubblica fede, ha verificato l'esattezza delle informazioni

ACCERTAMENTO GENERALE DELLA PROPRIETA' IMMOBILIARE URBANA
(D. L. 30.05.1999 n. 138 art. 10)
 COMUNE
 di PALERMO
 Taloncino di ricostituzione
 DELLA
SCHEDA NUMERO
517/149/11
10:21918
 ATTESTAZIONE
 L'Ufficio ha verificato l'esattezza delle informazioni contenute nella Scheda N° 517/149/11 e ha accertato che il proprietario dell'immobile è ANTONIO MAZZA SORBITTA A. & C.

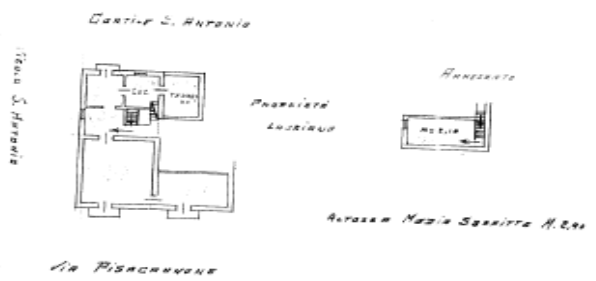

METRI
 AREA 12,5
 VOLUMI 223
 SUPERFICIE 10



ORIENTAMENTO



Scala n° 1:200

Completata da Luigi Di Giacomo
 iscritto all'Albo dei Periti e Geometri
 della Provincia di PALERMO
 Data 3-12-2014 ex art. 10 del D. L. n. 138/1999

Una planimetria in più
 a permutazione: 19/12/1939 - Data: 19/03/2016 - n. T81241 - Richiedente: PLLV/T31109(1273)
 da scheda: 1 - Piano di acquisizione: AA(197430) - Piano di stampa ricambiato: AA(210137)

MINISTERO DELLE FINANZE
 DIREZIONE GENERALE DEL CATASTO E DEI SERVIZI TECNICI CATASTALI
ACCERTAMENTO GENERALE DELLA PROPRIETA' IMMOBILIARE URBANA
(D. L. 30.05.1999 n. 138 art. 10)
 Planimetria degli immobili urbani denunciati con la Scheda N°
 Comune PALERMO Circo. LAURIANO SILVANO
 Via PISCARNUZZI N. 21 PA SALVATORE
P.T.
Il Segretario regionale, nella pubblica fede, ha verificato l'esattezza delle informazioni

ACCERTAMENTO GENERALE DELLA PROPRIETA' IMMOBILIARE URBANA
(D. L. 30.05.1999 n. 138 art. 10)
 COMUNE
 di PALERMO
 Taloncino di ricostituzione
 DELLA
SCHEDA NUMERO
517/149/11
10.21528
 ATTESTAZIONE
 L'Ufficio ha verificato l'esattezza delle informazioni contenute nella Scheda N° 517/149/11 e ha accertato che il proprietario dell'immobile è LAURIANO SILVANO

202/4

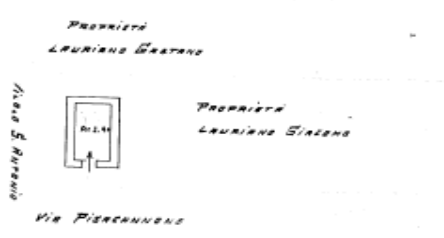

METRI
 AREA 12,5
 VOLUMI 223
 SUPERFICIE 10

ORIENTAMENTO



Scala n° 1:200

Completata da Luigi Di Giacomo
 iscritto all'Albo dei Periti e Geometri
 della Provincia di PALERMO
 Data 3-12-2014 ex art. 10 del D. L. n. 138/1999

Una planimetria in più
 a permutazione: 19/12/1939 - Data: 19/03/2016 - n. T81241 - Richiedente: PLLV/T31109(1273)
 da scheda: 1 - Piano di acquisizione: AA(197430) - Piano di stampa ricambiato: AA(210137)

VISURA CATASTALE

Visura storica per immobile

Situazione degli atti informatizzati al 19/03/2026

Dati della richiesta	Comune di PALERMO (Codice:G273) Provincia di PALERMO
Catasto Fabbricati	Foglio: 136 Particella: 222 Sub.: 5

INTESTATO

1	COMUNE DI PALERMO sede in PALERMO (PA)	80016350821*	(1) Proprieta' 1/1
---	--	--------------	--------------------

Unità immobiliare dal 09/11/2015

N.	DATI IDENTIFICATIVI				DATI DI CLASSAMENTO							DATI DERIVANTI DA
	Sezione Urbana	Foglio	Particella	Sub	Zona Cens.	Micro Zona	Categoria	Classe	Consistenza	Superficie Catastale	Rendita	
1		136	222	5	1		A/5	7	1 vani	Totale: 47 m ² Totale: escluse aree scoperte**+: 47 m ²	Euro 39,77	Variazione del 09/11/2015 - Inserimento in visura dei dati di superficie.
Indirizzo: VICOLO PESACANNONE n. 27 Piano T												
Notifica: Parita 20927 Mod.58 20927												

Situazione dell'unità immobiliare dal 01/01/1992

N.	DATI IDENTIFICATIVI				DATI DI CLASSAMENTO							DATI DERIVANTI DA
	Sezione Urbana	Foglio	Particella	Sub	Zona Cens.	Micro Zona	Categoria	Classe	Consistenza	Superficie Catastale	Rendita	
1		136	222	5	1		A/5	7	1 vani		Euro 39,77 L. 77.000	VARIAZIONE del 01/01/1992 Variazione del quadro tariffario
Indirizzo: VICOLO PESACANNONE n. 27 Piano T												
Notifica: Parita 20927 Mod.58 20927												

Mappali Terreni Correlati
Codice Comune G273 - Foglio 136 - Particella 222

Visura storica per immobile

Situazione degli atti informatizzati al 19/03/2026

Dati della richiesta	Comune di PALERMO (Codice:G273) Provincia di PALERMO
Catasto Fabbricati	Foglio: 136 Particella: 222 Sub.: 6

INTESTATO

1	COMUNE DI PALERMO sede in PALERMO (PA)	80016350821*	(1) Proprieta' 1/1
---	--	--------------	--------------------

Unità immobiliare dal 09/11/2015

N.	DATI IDENTIFICATIVI				DATI DI CLASSAMENTO							DATI DERIVANTI DA
	Sezione Urbana	Foglio	Particella	Sub	Zona Cens.	Micro Zona	Categoria	Classe	Consistenza	Superficie Catastale	Rendita	
1		136	222	6	1		A/4	3	4 vani	Totale: 68 m ² Totale: escluse aree scoperte**+: 67 m ²	Euro 119,82	Variazione del 09/11/2015 - Inserimento in visura dei dati di superficie.
Indirizzo: VICOLO PESACANNONE n. 29 Piano 1												
Notifica: Parita 20929 Mod.58 20929												

Situazione dell'unità immobiliare dal 01/01/1992

N.	DATI IDENTIFICATIVI				DATI DI CLASSAMENTO							DATI DERIVANTI DA
	Sezione Urbana	Foglio	Particella	Sub	Zona Cens.	Micro Zona	Categoria	Classe	Consistenza	Superficie Catastale	Rendita	
1		136	222	6	1		A/4	3	4 vani		Euro 119,82 L. 232.000	VARIAZIONE del 01/01/1992 Variazione del quadro tariffario
Indirizzo: VICOLO PESACANNONE n. 29 Piano 1												
Notifica: Parita 20929 Mod.58 20929												

Mappali Terreni Correlati
Codice Comune G273 - Foglio 136 - Particella 222

Visura storica per immobile

Situazione degli atti informatizzati al 19/03/2026

Dati della richiesta	Comune di PALERMO (Codice:G273)
Catasto Fabbricati	Provincia di PALERMO Foglio: 136 Particella: 222 Sub.: 7

INTESTATO

1 COMUNE DI PALERMO sede in PALERMO (PA)	80016350821*	(1) Proprieta' 1/1
--	--------------	--------------------

Unità immobiliare dal 09/11/2015

N.	DATI IDENTIFICATIVI				DATI DI CLASSAMENTO						DATI DERIVANTI DA	
	Sezione Urbana	Foglio	Particella	Sub	Zona Cens.	Micro Zona	Categoria	Classe	Consistenza	Superficie Catastale		Rendita
1		136	222	7	1		A/4	3	4 vani	Totale: 84 m ² Totale: escluse aree scoperte**: 82 m ²	Euro 119,82	Variazione del 09/11/2015 - Inserimento in visura dei dati di superficie.
Indirizzo VICOLO PESACANNONE n. 29 Piano 2												
Notifica Partita 20927 Mod.58 20927												

Situazione dell'unità immobiliare dal 01/01/1992

N.	DATI IDENTIFICATIVI				DATI DI CLASSAMENTO						DATI DERIVANTI DA	
	Sezione Urbana	Foglio	Particella	Sub	Zona Cens.	Micro Zona	Categoria	Classe	Consistenza	Superficie Catastale		Rendita
1		136	222	7	1		A/4	3	4 vani		Euro 119,82 L. 232.000	VARIAZIONE del 01/01/1992 Variazione del quadro tariffario
Indirizzo VICOLO PESACANNONE n. 29 Piano 2												
Notifica Partita 20927 Mod.58 20927												

Mappali Terreni Correlati
 Codice Comune G273 - Foglio 136 - Particella 222

Visura storica per immobile

Situazione degli atti informatizzati al 19/03/2026

Dati della richiesta	Comune di PALERMO (Codice:G273)
Catasto Fabbricati	Provincia di PALERMO Foglio: 136 Particella: 222 Sub.: 8

INTESTATO

1 COMUNE DI PALERMO sede in PALERMO (PA)	80016350821*	(1) Proprieta' 1/1
--	--------------	--------------------

Unità immobiliare dal 09/11/2015

N.	DATI IDENTIFICATIVI				DATI DI CLASSAMENTO						DATI DERIVANTI DA	
	Sezione Urbana	Foglio	Particella	Sub	Zona Cens.	Micro Zona	Categoria	Classe	Consistenza	Superficie Catastale		Rendita
1		136	222 223	8 2	1		A/4	2	6 vani	Totale: 107 m ² Totale: escluse aree scoperte**: 99 m ²	Euro 151,84	Variazione del 09/11/2015 - Inserimento in visura dei dati di superficie.
Indirizzo VICOLO PESACANNONE n. 29 Piano 2												
Notifica Partita 20925 Mod.58 20925												

Situazione dell'unità immobiliare dal 01/01/1992

N.	DATI IDENTIFICATIVI				DATI DI CLASSAMENTO						DATI DERIVANTI DA	
	Sezione Urbana	Foglio	Particella	Sub	Zona Cens.	Micro Zona	Categoria	Classe	Consistenza	Superficie Catastale		Rendita
1		136	223 222	2 8	1		A/4	2	6 vani		Euro 151,84 L. 294.000	VARIAZIONE del 01/01/1992 Variazione del quadro tariffario
Indirizzo VICOLO PESACANNONE n. 29 Piano 2												
Notifica Partita 20925 Mod.58 20925												

Mappali Terreni Correlati
 Codice Comune G273 - Foglio 136 - Particella 222
 Codice Comune G273 - Foglio 136 - Particella 223

Visura storica per immobile
 Situazione degli atti informatizzati al 19/03/2026

Dati della richiesta	Comune di PALERMO (Codice:G273) Provincia di PALERMO
Catasto Fabbricati	Foglio: 136 Particella: 222 Sub.: 9

INTESTATO

1	COMUNE DI PALERMO sede in PALERMO (PA)	80016350821*	(1) Proprieta' 1/1
---	--	--------------	--------------------

Unità immobiliare dal 09/11/2015

N.	DATI IDENTIFICATIVI				DATI DI CLASSAMENTO							DATI DERIVANTI DA
	Sezione Urbana	Foglio	Particella	Sub	Zona Cens.	Micro Zona	Categoria	Classe	Consistenza	Superficie Catastale	Rendita	
1		136	222	9	1		A/4	3	4,5 vani	Totale: 77 m ² Totale:escluse aree scoperte**+: 77 m ²	Euro 134,80	Variazione del 09/11/2015 - Inserimento in visura dei dati di superficie.
Indirizzo		VICOLO PESACANNONE n. 29 Piano 3										
Notifica					Partita	20924		Mod.58	20924			

Situazione dell'unità immobiliare dal 01/01/1992

N.	DATI IDENTIFICATIVI				DATI DI CLASSAMENTO							DATI DERIVANTI DA
	Sezione Urbana	Foglio	Particella	Sub	Zona Cens.	Micro Zona	Categoria	Classe	Consistenza	Superficie Catastale	Rendita	
1		136	222	9	1		A/4	3	4,5 vani		Euro 134,80 L. 261.000	VARIAZIONE del 01/01/1992 Variazione del quadro tariffario
Indirizzo		VICOLO PESACANNONE n. 29 Piano 3										
Notifica					Partita	20924		Mod.58	20924			

Mappali Terreni Correlati
 Codice Comune G273 - Foglio 136 - Particella 222

Visura storica per immobile
 Situazione degli atti informatizzati al 19/03/2026

Dati della richiesta	Comune di PALERMO (Codice:G273) Provincia di PALERMO
Catasto Fabbricati	Foglio: 136 Particella: 222 Sub.: 10

INTESTATO

1	COMUNE DI PALERMO sede in PALERMO (PA)	80016350821*	(1) Proprieta' 1/1
---	--	--------------	--------------------

Unità immobiliare dal 09/11/2015

N.	DATI IDENTIFICATIVI				DATI DI CLASSAMENTO							DATI DERIVANTI DA
	Sezione Urbana	Foglio	Particella	Sub	Zona Cens.	Micro Zona	Categoria	Classe	Consistenza	Superficie Catastale	Rendita	
1		136	222	10	1		A/4	3	5 vani	Totale: 105 m ² Totale: escluse aree scoperte**+: 103 m ²	Euro 149,77	Variazione del 09/11/2015 - Inserimento in visura dei dati di superficie.
Indirizzo		VICOLO PESACANNONE n. 29 Piano 3										
Notifica					Partita	20924		Mod.58	20924			

Situazione dell'unità immobiliare dal 01/01/1992

N.	DATI IDENTIFICATIVI				DATI DI CLASSAMENTO							DATI DERIVANTI DA
	Sezione Urbana	Foglio	Particella	Sub	Zona Cens.	Micro Zona	Categoria	Classe	Consistenza	Superficie Catastale	Rendita	
1		136	222	10	1		A/4	3	5 vani		Euro 149,77 L. 290.000	VARIAZIONE del 01/01/1992 Variazione del quadro tariffario
Indirizzo		VICOLO PESACANNONE n. 29 Piano 3										
Notifica					Partita	20924		Mod.58	20924			

Mappali Terreni Correlati
 Codice Comune G273 - Foglio 136 - Particella 222

Visura storica per immobile

Situazione degli atti informatizzati al 19/03/2026

Dati della richiesta	Comune di PALERMO (Codice:G273)
	Provincia di PALERMO
Catasto Fabbricati	Foglio: 136 Particella: 222 Sub.: 11

INTESTATO

1 COMUNE DI PALERMO sede in PALERMO (PA)	80016350821*	(1) Proprieta' 1/1
--	--------------	--------------------

Unità immobiliare dal 09/11/2015

N.	DATI IDENTIFICATIVI				DATI DI CLASSAMENTO						DATI DERIVANTI DA	
	Sezione Urbana	Foglio	Particella	Sub	Zona Cens.	Micro Zona	Categoria	Classe	Consistenza	Superficie Catastale		Rendita
1		136	222	11	1		A/5	6	1 vani	Totale: 24 m ² Totale: escluse aree scoperte*+ 24 m ²	Euro 34,09	Variazione del 09/11/2015 - Inserimento in visura dei dati di superficie.
Indirizzo		VICOLO PESACANNONE n. 31 Piano T										
Notifica		Partita		20929		Mod.58		20929				

Situazione dell'unità immobiliare dal 01/01/1992

N.	DATI IDENTIFICATIVI				DATI DI CLASSAMENTO						DATI DERIVANTI DA	
	Sezione Urbana	Foglio	Particella	Sub	Zona Cens.	Micro Zona	Categoria	Classe	Consistenza	Superficie Catastale		Rendita
1		136	222	11	1		A/5	6	1 vani		Euro 34,09 L. 66.000	VARIAZIONE del 01/01/1992 Variazione del quadro tariffario
Indirizzo		VICOLO PESACANNONE n. 31 Piano T										
Notifica		Partita		20929		Mod.58		20929				

Mappali Terreni Correlati
 Codice Comune G273 - Foglio 136 - Particella 222

FOTO

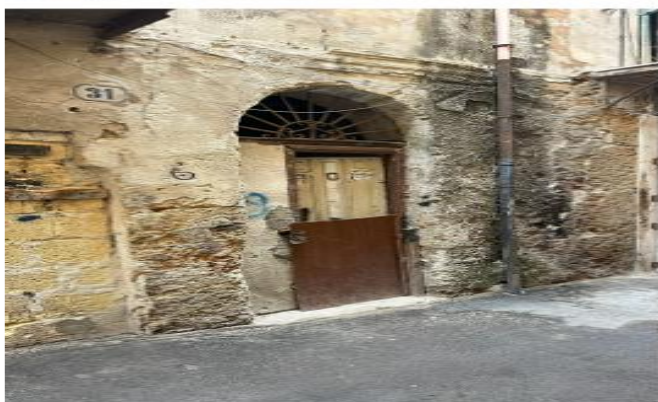



**Il Responsabile dell'U.O.
Supporto non amministrativo
Arch. Giuseppe Orantelli**