



COMUNE DI PALERMO
AREA DELLA PIANIFICAZIONE URBANISTICA
STAFF CARO AREA
U.O. MARE E COSTA

PON METRO 2014/2020
RIQUALIFICAZIONE ECOSOSTENIBILE DEL LUNGOMARE DI BARCARELLO
CODICE LOCALE PA 6.1.A.4



PROGETTO DEFINITIVO

AGGIORNAMENTO SETTEMBRE 2021

TAV.04.c
ORTOFOTO - PERIMETRO AREE INTERVENTI
TRATTO 3 - SCALA 1:200

IL SINDACO: PROF. ON. LEOLUCA ORLANDO
L'ASSESSORE: ARCH. MARIA PRESTIGIACOMO
IL CARO AREA: DOTT. SERGIO MANERI
IL R.U.P.: ARCH. GIOVANNI SARTI

STAFF DEL R.U.P.: ARCH. GIUSEPPINA LUZZO, BIOLOGO CLAUDIO SEVERINO, D.SSA DANIELA GIORNANO
COORDINATORE PROGETTAZIONE: ARCH. ACHILLE NATALE

GRUPPO DI PROGETTAZIONE: ESP. DI PROJ. DIMITRIOS KATSIPEAS, ESP. DI PROJ. GIUSEPPE LAZZARA,
ARCH. MARCANTONIO VIRGADAMO (COORD. SICUREZZA IN FASE DI PROGETTAZIONE)



LEGENDA

— Dividente demaniale

— Aree degli interventi



COMUNE DI PALERMO
AREA DELLA PIANIFICAZIONE URBANISTICA
STAFF CARO AREA
U.O. MARE E COSTA

PON METRO 2014/2020
RIQUALIFICAZIONE ECOSOSTENIBILE DEL LUNGOMARE DI BARCARELLO
CODICE LOCALE PA 6.1.A.4



PROGETTO DEFINITIVO

AGGIORNAMENTO SETTEMBRE 2021

TAV.04.d
ORTOFOTO - PERIMETRO AREE INTERVENTI
TRATTO 4 - SCALA 1:200

IL SINDACO: PROF. ON. LEOLUCA ORLANDO
L'ASSESSORE: ARCH. MARIA PRESTIGIACOMO
IL CARO AREA: DOTT. SERGIO MANERI
IL R.U.P.: ARCH. GIOVANNI SARTI

STAFF DEL R.U.P.: ARCH. GIUSEPPINA LUZZO, BIOLOGO CLAUDIO SEVERINO, D.SSA DANIELA GIORIANO
COORDINATORE PROGETTAZIONE: ARCH. ACHILLE NATALE

GRUPPO DI PROGETTAZIONE: ESP. DI PROG. DIMITRIOS KATSIKIS; ESP. DI PROG. GIUSEPPE LAZZARA,
ARCH. MARCANTONIO VIRGADAMO (COORD. SICUREZZA IN FASE DI PROGETTAZIONE)

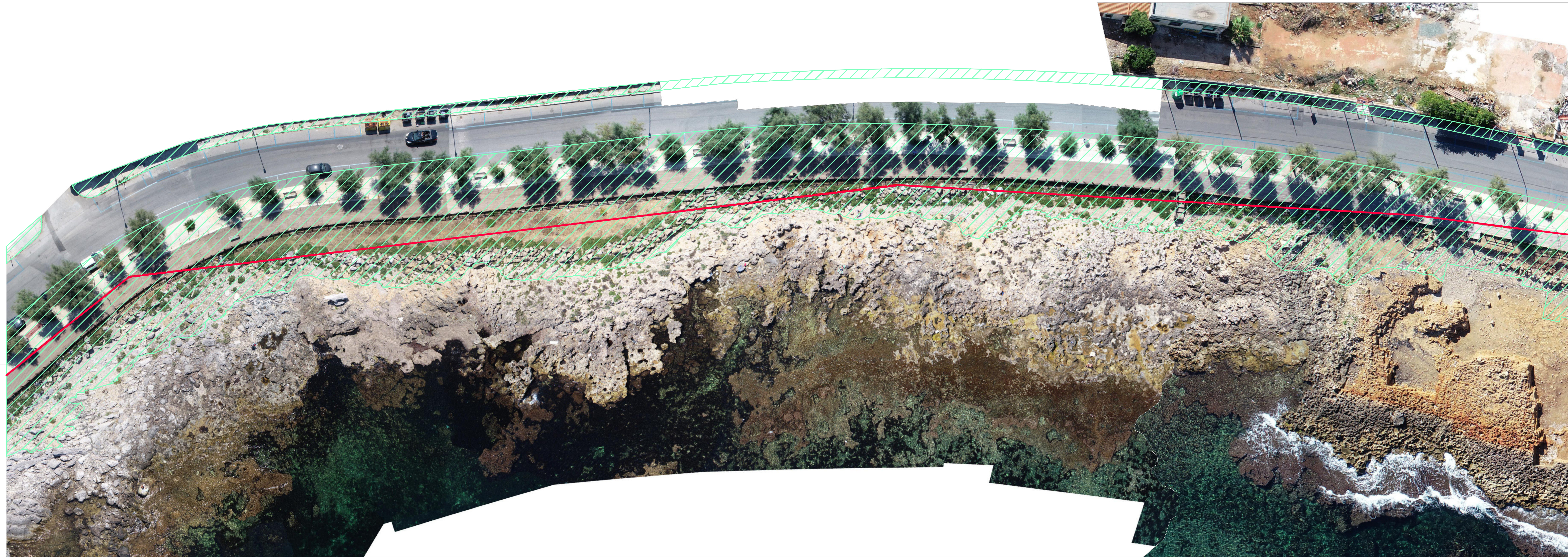

LEGENDA

— Dividente demaniale

▨ Aree degli interventi