Percorsi Centro Storico

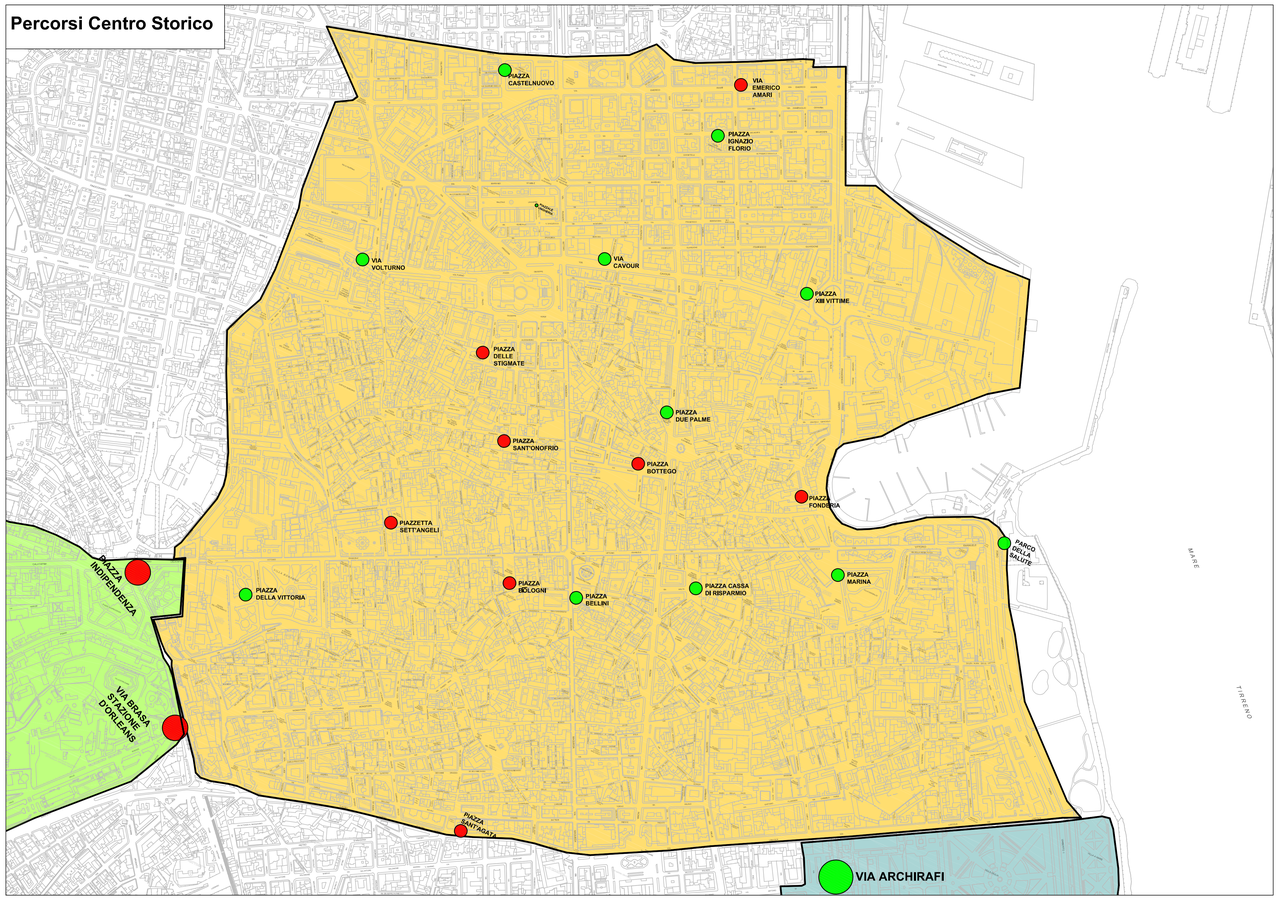

Borgate Marinare

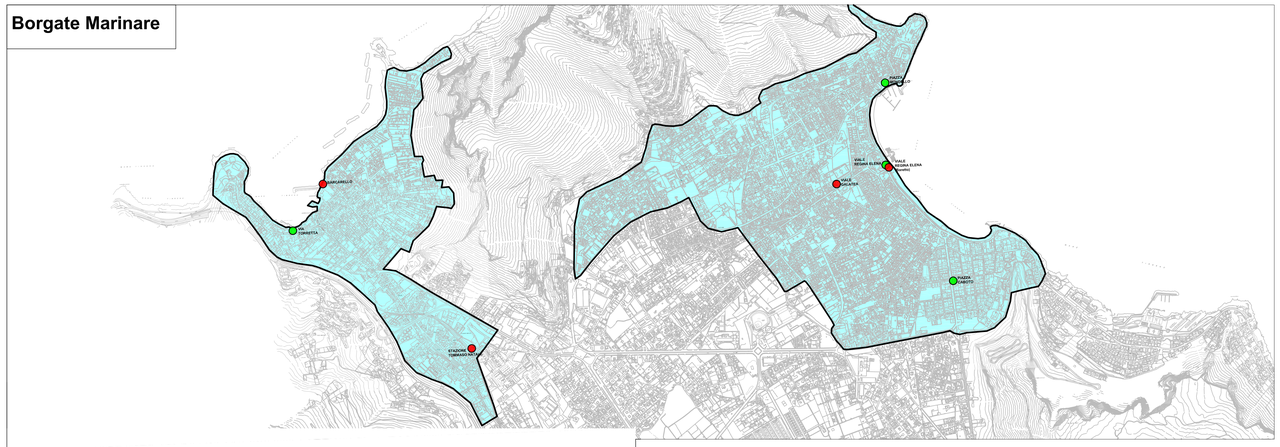

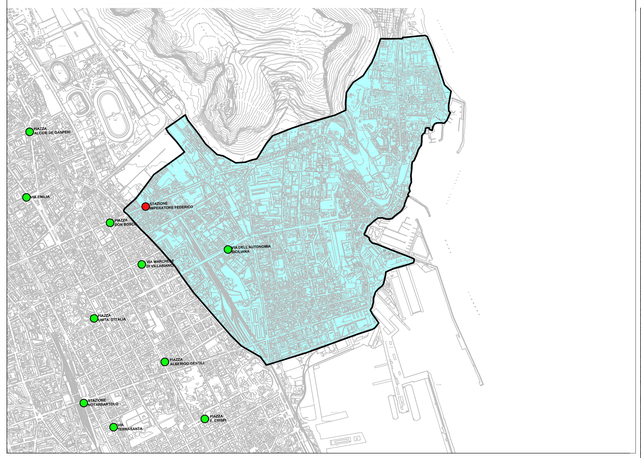

Calatafimi

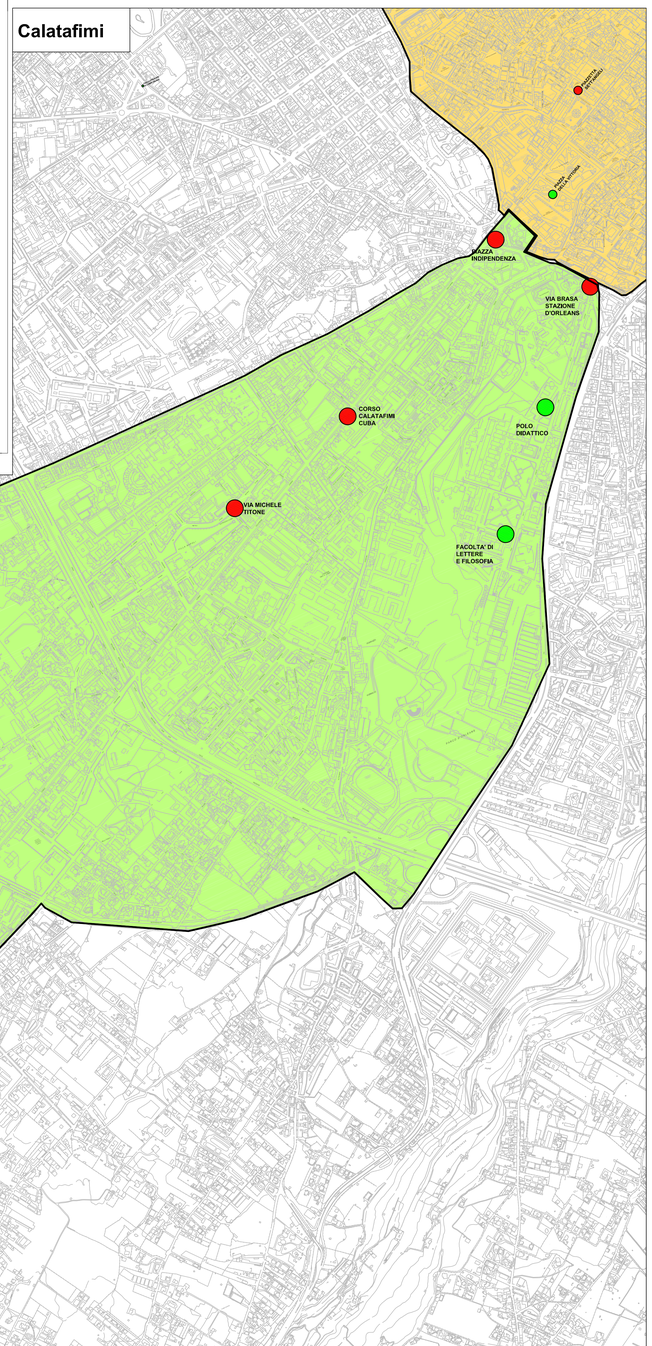

Legenda

- Ciclostazioni esistenti
- Ciclostazioni di progetto
- Percorsi Centro Storico
- Borgate Marinare
- Costa Sud
- Calatafimi

Borgate Marinare

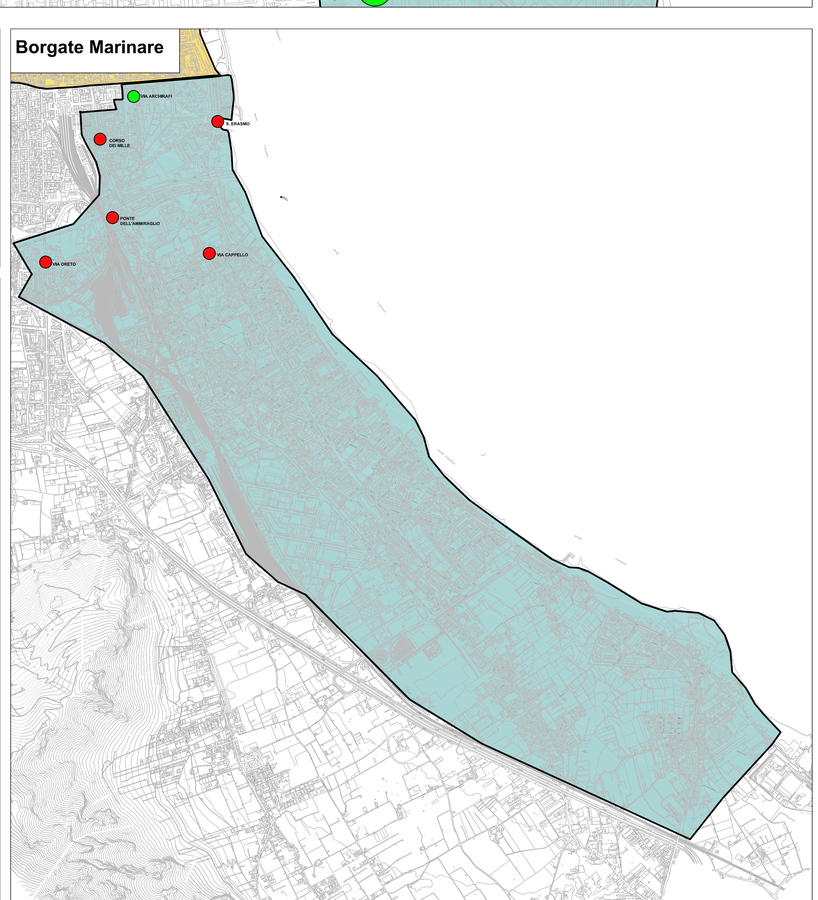

UNIONE EUROPEA FESR | REPUBBLICA ITALIANA | COMUNE DI BAGHERIA | COMUNE DI PALERMO | REGIONE SICILIANA | PO FESR SICILIA 2014-2020

Città di Palermo

PLANIMETRIA DI PROGETTO

AGENDA URBANA PO FESR 2014/2020 - AZIONE 6.8.3 SOSTEGNO ALLA FRUIZIONE INTEGRATA DELLE RISORSE CULTURALI E NATURALI E ALLA PROMOZIONE DELLE DESTINAZIONI TURISTICHE"
AZIONE N 2: MOBILITA' SOSTENIBILE

TAV.:2

IL GRUPPO DI PROGETTAZIONE

Ing. Antonino Martorana (Coordinatore)

Esp. Geom. Alessandro Sferrazza

Coll. Amm. Arch. Flaminio Puma

IL RESPONSABILE DELLA U.O. 4
SUPPORTO AL RUP
Ing. Mario Scotto

IL RUP

Dott.ssa Rosita Militello

IL DIRIGENTE pro-tempore del
SERVIZIO MOBILITA' URBANA
Dott. Sergio Maneri