



COMUNE DI PALERMO

AREA DEL DECORO URBANO E DEL VERDE
Capo Area / Responsabile del Verde Urbano
Ex Scuderie Reali - Viale Diana snc, 90142 Palermo

PNRR Missione 5 Componente 2 – Intervento 2.2. b)
Piano Urbano Integrato della Città Metropolitana di Palermo

VERDE URBANO NELLA ZONA ORETO - LAUDICINA

CUP: D79522000660007

Sito di Intervento

I.C. Giuseppe Di Vittorio
Plesso "Mattarella" (Primaria) - via Giuseppe Di Vittorio n.7, Palermo

Livello di Progettazione	Data	Scala	Tavola
Unico / Esecutivo	Gennaio 2023	1:200	1A

Gruppo di Progettazione

Arch. Brigitta Sanfilippo (Coordinatore)
Arch. Gianfranco Ciancimino
Geom. Fabio Giammarinaro
Geom. Saverio Lentini
Sig. Filippo Muratore

Coordinatore della Sicurezza

Arch. Brigitta Sanfilippo

Supporto al R.U.P.

Rag. Francesco La Vara
Sig.ra Serena Di Cara

Il Capo Area del Decoro Urbano e del Verde

Dr.ssa Paola Di Trapani

Il Responsabile Unico del Procedimento

Dr. Salvatore Mantegna

tel.: (+39) 091 740 9302 - 08 - 14 / e-mail: verdevivibilita@comune.palermo.it / pec: settoreverdeterritorio@cert.comune.palermo.it

- Edificio Scolastico
- Aree esterne pavimentate
- Aree esterne non pavimentate
- Verde esistente



STATO DI FATTO

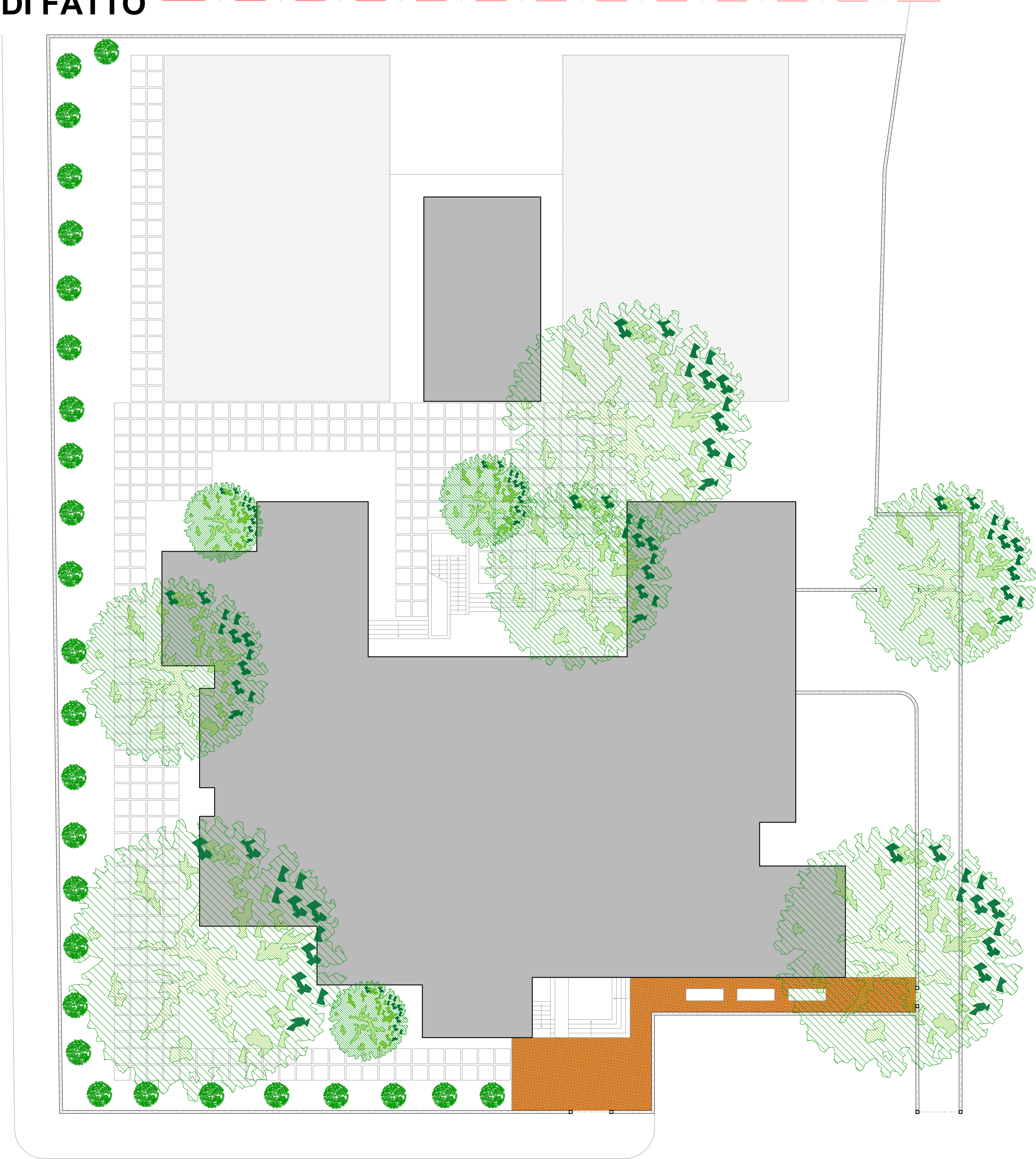



COMUNE DI PALERMO

AREA DEL DECORO URBANO E DEL VERDE
Capo Area / Responsabile del Verde Urbano
Ex Scuderie Reali - Viale Diana snc, 90142 Palermo

PNRR Missione 5 Componente 2 – Intervento 2.2. b)
Piano Urbano Integrato della Città Metropolitana di Palermo

VERDE URBANO NELLA ZONA ORETO - LAUDICINA

CUP: D79522000660007

Sito di Intervento

I.C. Giuseppe Di Vittorio
Plesso "Mattarella" (Primaria) - via Giuseppe Di Vittorio n.7, Palermo

Livello di Progettazione	Data	Scala	Tavola
Unico / Esecutivo	Gennaio 2023	1:200	1B

Gruppo di Progettazione

Arch. Brigitta Sanfilippo (Coordinatore)
Arch. Gianfranco Ciancimino
Geom. Fabio Giammarinaro
Geom. Saverio Lentini
Sig. Filippo Muratore

Coordinatore della Sicurezza

Arch. Brigitta Sanfilippo

Supporto al R.U.P.

Rag. Francesco La Vara
Sig.ra Serena Di Cara

Il Capo Area del Decoro Urbano e del Verde

Dr.ssa Paola Di Trapani

Il Responsabile Unico del Procedimento

Dr. Salvatore Mantegna

tel.: (+39) 091 740 9302 - 08 - 14 / e-mail: verdevivibilita@comune.palermo.it / pec: settoreverdeterritorio@cert.comune.palermo.it

- Edificio Scolastico
- Aree esterne pavimentate
- Aree esterne non pavimentate
- Verde esistente
- Verde da mettere a dimora
- Giostrina sei posti
- Bilico a due
- Casetta
- Scivolo
- Pavimento antitrauma
- Panchina
- Cassetta 120 x 40
- Cassetta 120 x 120



PROGETTO

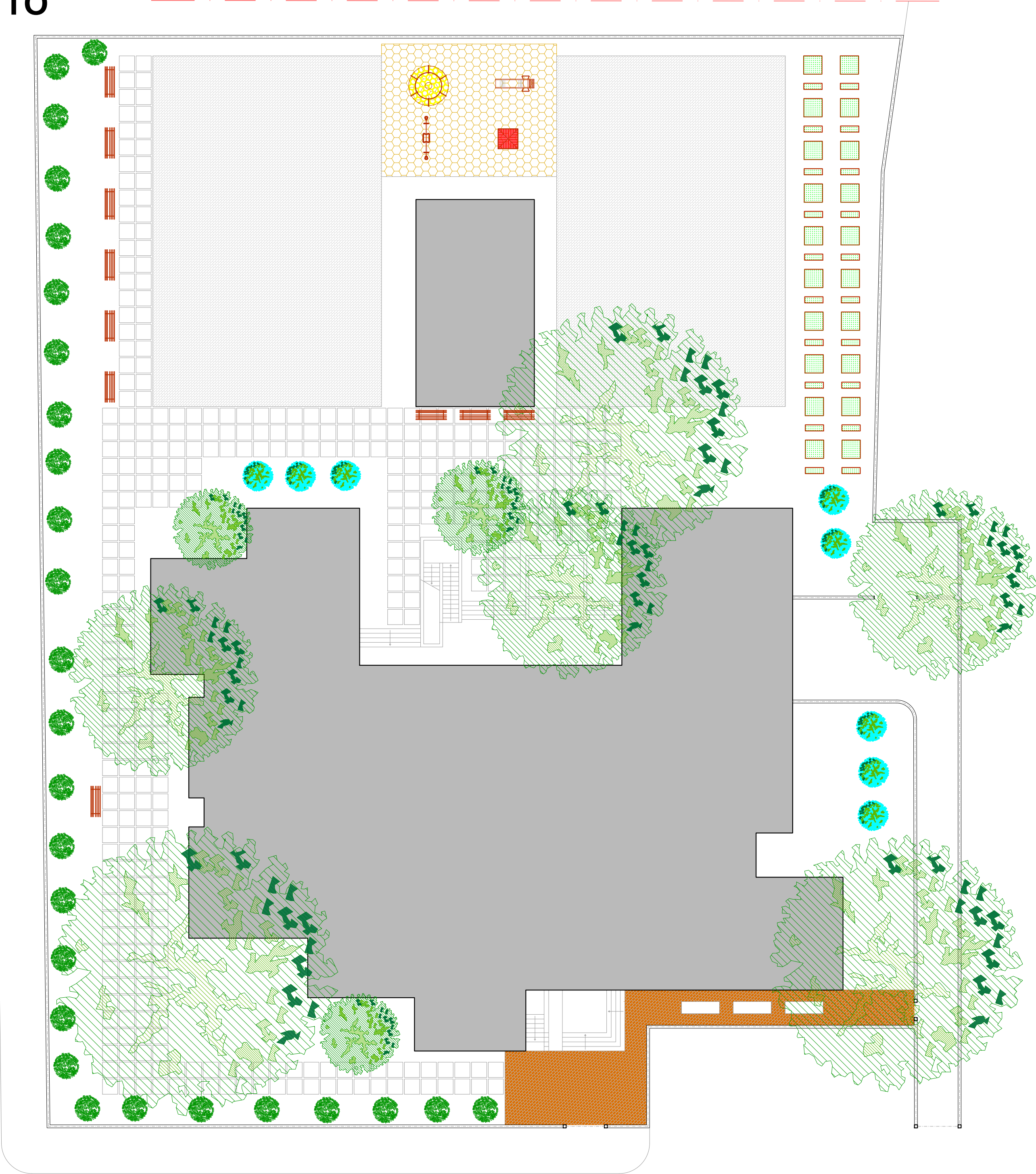



COMUNE DI PALERMO

AREA DEL DECORO URBANO E DEL VERDE
Capo Area / Responsabile del Verde Urbano
Ex Scuderie Reali - Viale Diana snc, 90142 Palermo

PNRR Missione 5 Componente 2 – Intervento 2.2. b)
Piano Urbano Integrato della Città Metropolitana di Palermo

VERDE URBANO NELLA ZONA ORETO - LAUDICINA

CUP: D79522000660007

Sito di Intervento

I.C. Giuseppe Di Vittorio
Plesso "Industriale" (Infanzia) - via Sant. Alberto degli Abbati, Palermo

Livello di Progettazione	Data	Scala	Tavola
Unico / Esecutivo	Gennaio 2023	1:200	2A

Gruppo di Progettazione

Arch. Brigitta Sanfilippo (Coordinatore)
Arch. Gianfranco Ciancimino
Geom. Fabio Giammarinaro
Geom. Saverio Lentini
Sig. Filippo Muratore

Coordinatore della Sicurezza

Arch. Brigitta Sanfilippo

Supporto al R.U.P.

Rag. Francesco La Vara
Sig.ra Serena Di Cara

Il Capo Area del Decoro Urbano e del Verde

Dr.ssa Paola Di Trapani

Il Responsabile Unico del Procedimento

Dr. Salvatore Mantegna

tel.: (+39) 091 740 9302 - 08 - 14 / e-mail: verdevivibilita@comune.palermo.it / pec: settoreverdeterritorio@cert.comune.palermo.it

- Edificio Scolastico
- Aree esterne pavimentate
- Aree esterne non pavimentate
- Verde esistente



STATO DI FATTO

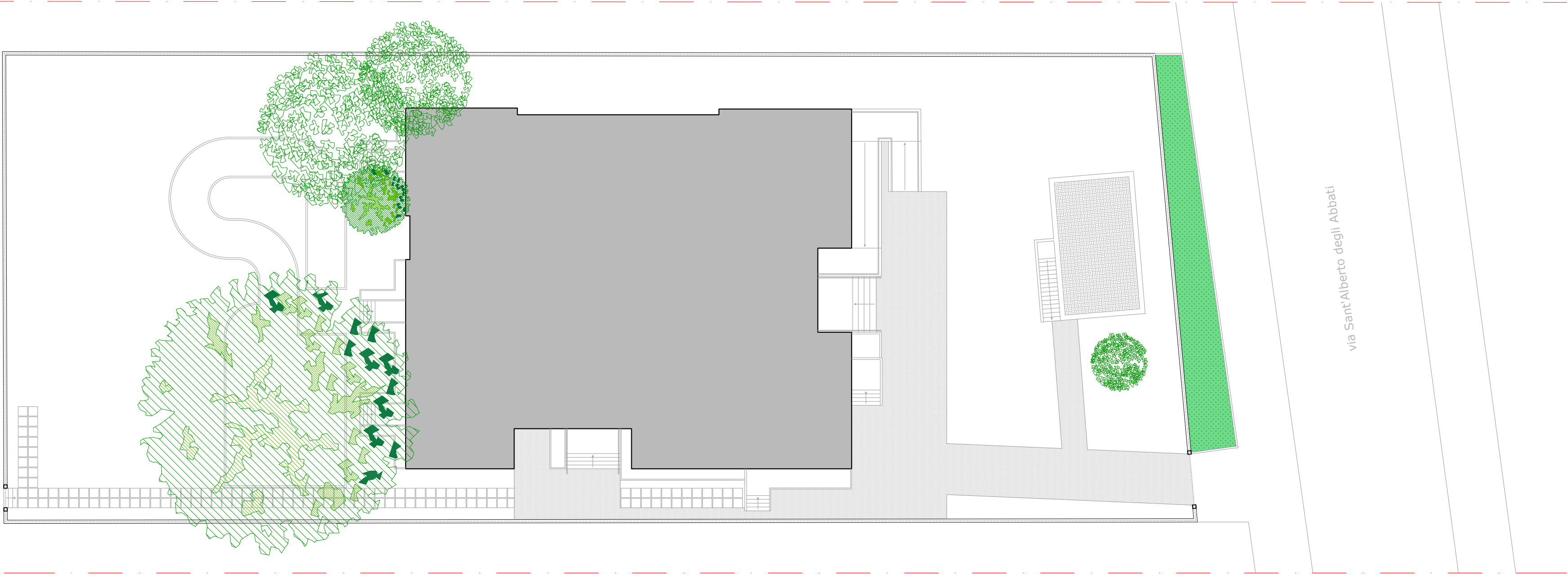



COMUNE DI PALERMO

AREA DEL DECORO URBANO E DEL VERDE
Capo Area / Responsabile del Verde Urbano
Ex Scuderie Reali - Viale Diana snc, 90142 Palermo

PNRR Missione 5 Componente 2 – Intervento 2.2. b)
Piano Urbano Integrato della Città Metropolitana di Palermo

VERDE URBANO NELLA ZONA ORETO - LAUDICINA

CUP: D79522000660007

Sito di Intervento

I.C. Giuseppe Di Vittorio
Plesso "Industriale" (Infanzia) - via Sant. Alberto degli Abbati, Palermo

Livello di Progettazione	Data	Scala	Tavola
Unico / Esecutivo	Gennaio 2023	1:200	2B

Gruppo di Progettazione

Arch. Brigitta Sanfilippo (Coordinatore)
Arch. Gianfranco Ciancimino
Geom. Fabio Giammarinaro
Geom. Saverio Lentini
Sig. Filippo Muratore

Coordinatore della Sicurezza

Arch. Brigitta Sanfilippo

Supporto al R.U.P.

Rag. Francesco La Vara
Sig.ra Serena Di Cara

Il Capo Area del Decoro Urbano e del Verde

Dr.ssa Paola Di Trapani

Il Responsabile Unico del Procedimento

Dr. Salvatore Mantegna

tel.: (+39) 091 740 9302 - 08 - 14 / e-mail: verdevivibilita@comune.palermo.it / pec: settoreverdeterritorio@cert.comune.palermo.it

PROGETTO

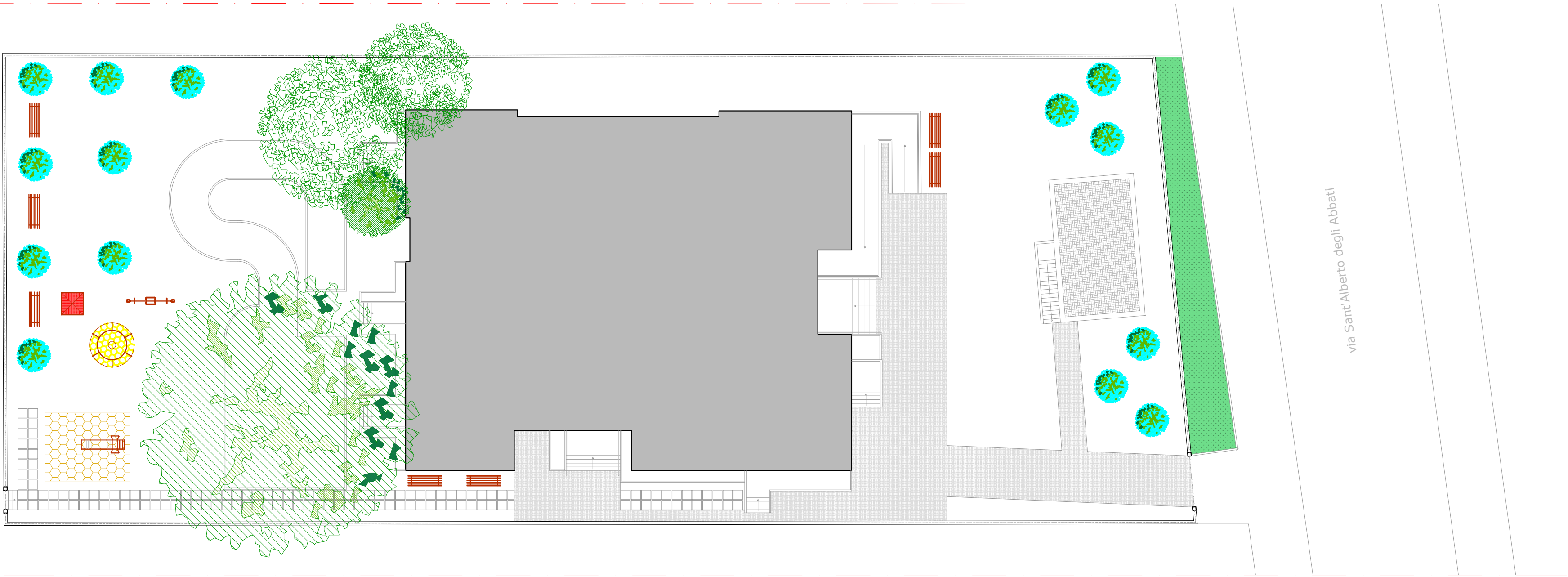

- Edificio Scolastico

Aree esterne pavimentate

Aree esterne non pavimentate

Verde esistente

Verde da mettere a dimora

Giostrina sei posti

Bilico a due

Casetta

Scivolo

Pavimento antitrauma

Panchina





COMUNE DI PALERMO

AREA DEL DECORO URBANO E DEL VERDE
Capo Area / Responsabile del Verde Urbano
Ex Scuderie Reali - Viale Diana snc, 90142 Palermo

PNRR Missione 5 Componente 2 – Intervento 2.2. b)
Piano Urbano Integrato della Città Metropolitana di Palermo

VERDE URBANO NELLA ZONA ORETO - LAUDICINA

CUP: D79522000660007

Sito di intervento

D.D. Francesco Saverio Cavallari
Plesso "Giafar" (Infanzia / Primaria) - via Emiro Giafar n.17, Palermo

Livello di Progettazione	Data	Scala	Tavola
Unico / Esecutivo	Gennaio 2023	1:200	3A

Gruppo di Progettazione

Arch. Brigitta Sanfilippo (Coordinatore)
Arch. Gianfranco Ciancimino
Geom. Fabio Giammarinaro
Geom. Saverio Lentini
Sig. Filippo Muratore

Coordinatore della Sicurezza

Arch. Brigitta Sanfilippo

Supporto al R.U.P.

Rag. Francesco La Vara
Sig.ra Serena Di Cara

Il Capo Area del Decoro Urbano e del Verde

Dr.ssa Paola Di Trapani

Il Responsabile Unico del Procedimento

Dr. Salvatore Mantegna

tel.: (+39) 091 740 9302 - 08 - 14 / e-mail: verdevivibilita@comune.palermo.it / pec: settoreverdeterritorio@cert.comune.palermo.it

STATO DI FATTO

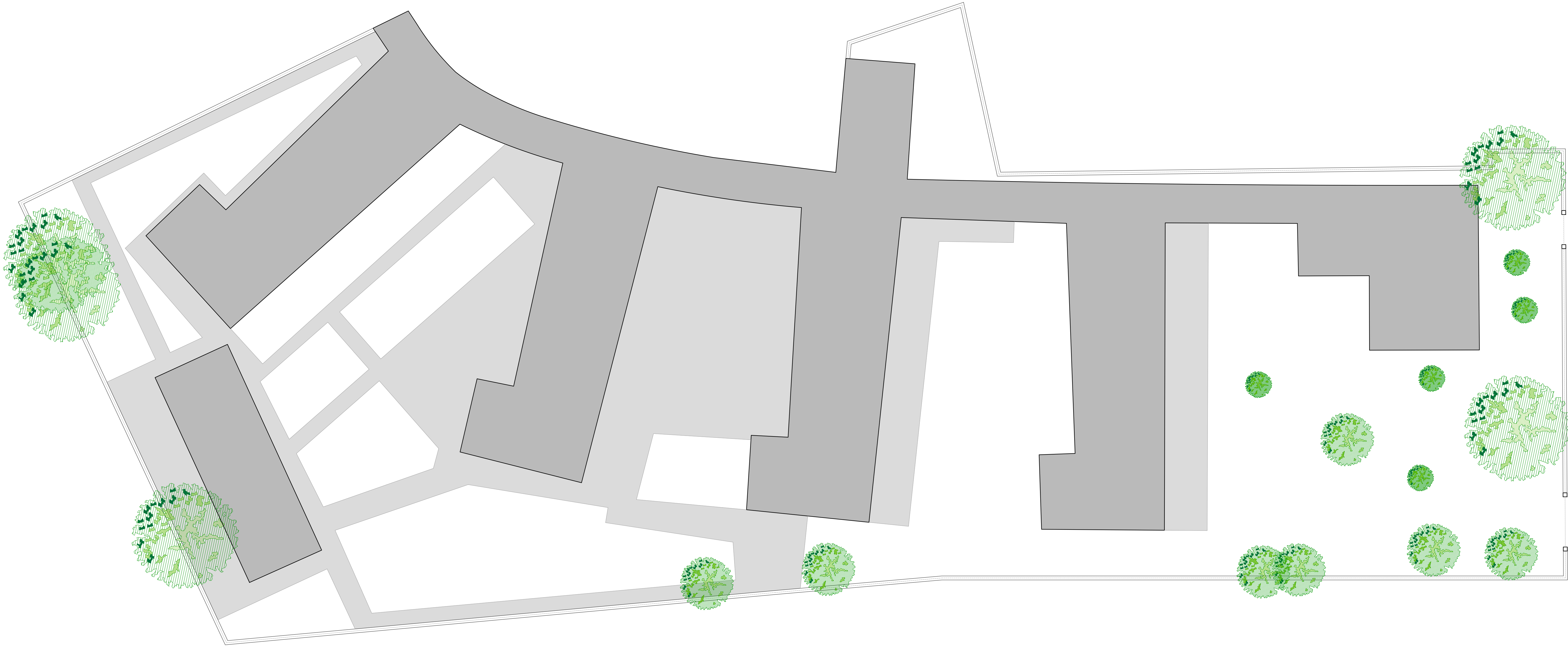



COMUNE DI PALERMO

AREA DEL DECORO URBANO E DEL VERDE
Capo Area / Responsabile del Verde Urbano
Ex Scuderie Reali - Viale Diana snc, 90142 Palermo

PNRR Missione 5 Componente 2 – Intervento 2.2. b)
Piano Urbano Integrato della Città Metropolitana di Palermo

VERDE URBANO NELLA ZONA ORETO - LAUDICINA

CUP: D79522000660007

Sito di intervento
D.D. Francesco Saverio Cavallari
Plesso "Giafar" (Infanzia / Primaria) - via Emiro Giafar n.17, Palermo

Livello di Progettazione	Data	Scala	Tavola
Unico / Esecutivo	Gennaio 2023	1:200	3B

Gruppo di Progettazione
Arch. Brigitta Sanfilippo (Coordinatore)
Arch. Gianfranco Ciancimino
Geom. Fabio Giammarinaro
Geom. Saverio Lentini
Sig. Filippo Muratore

Coordinatore della Sicurezza
Arch. Brigitta Sanfilippo

Supporto al R.U.P.
Rag. Francesco La Vara
Sig.ra Serena Di Cara

Il Capo Area del Decoro Urbano e del Verde
Dr.ssa Paola Di Trapani

Il Responsabile Unico del Procedimento
Dr. Salvatore Mantegna

tel.: (+39) 091 740 9302 - 08 - 14 / e-mail: verdevivibilita@comune.palermo.it / pec: settoreverdeterritorio@cert.comune.palermo.it

PROGETTO



- Edificio Scolastico
- Aree esterne pavimentate
- Aree esterne non pavimentate
- Verde esistente
- Verde da mettere a dimora
- Panchina



COMUNE DI PALERMO

AREA DEL DECORO URBANO E DEL VERDE
Capo Area / Responsabile del Verde Urbano
Ex Scuderie Reali - Viale Diana snc, 90142 Palermo

PNRR Missione 5 Componente 2 – Intervento 2.2. b)
Piano Urbano Integrato della Città Metropolitana di Palermo

VERDE URBANO NELLA ZONA ORETO - LAUDICINA

CUP: D79522000660007

Sito di Intervento I.C. Sperone - Pertini Plesso "Sacco e Vanzetti" (Infanzia) - via Nicolò Giannotta n.2, Palermo			
Livello di Progettazione	Data	Scala	Tavola
Unico / Esecutivo	Gennaio 2023	1:200	4A
<div>Gruppo di Progettazione</div> <div>Arch. Brigitta Sanfilippo (Coordinatore)</div> <div>Arch. Gianfranco Ciancimino</div> <div>Geom. Fabio Giammarinaro</div> <div>Geom. Saverio Lentini</div> <div>Sig. Filippo Muratore</div> <div>Coordinatore della Sicurezza</div> <div>Arch. Brigitta Sanfilippo</div> <div>Supporto al R.U.P.</div> <div>Rag. Francesco La Vara</div> <div>Sig.ra Serena Di Cara</div>			
Il Capo Area del Decoro Urbano e del Verde Dr.ssa Paola Di Trapani		Il Responsabile Unico del Procedimento Dr. Salvatore Mantegna	
tel.: (+39) 091 740 9302 - 08 - 14 / e-mail: verdevivibilita@comune.palermo.it / pec: settoreverdeterritorio@cert.comune.palermo.it			

- Edificio Scolastico
- Aree esterne pavimentate
- Aree esterne non pavimentate
- Verde esistente



STATO DI FATTO

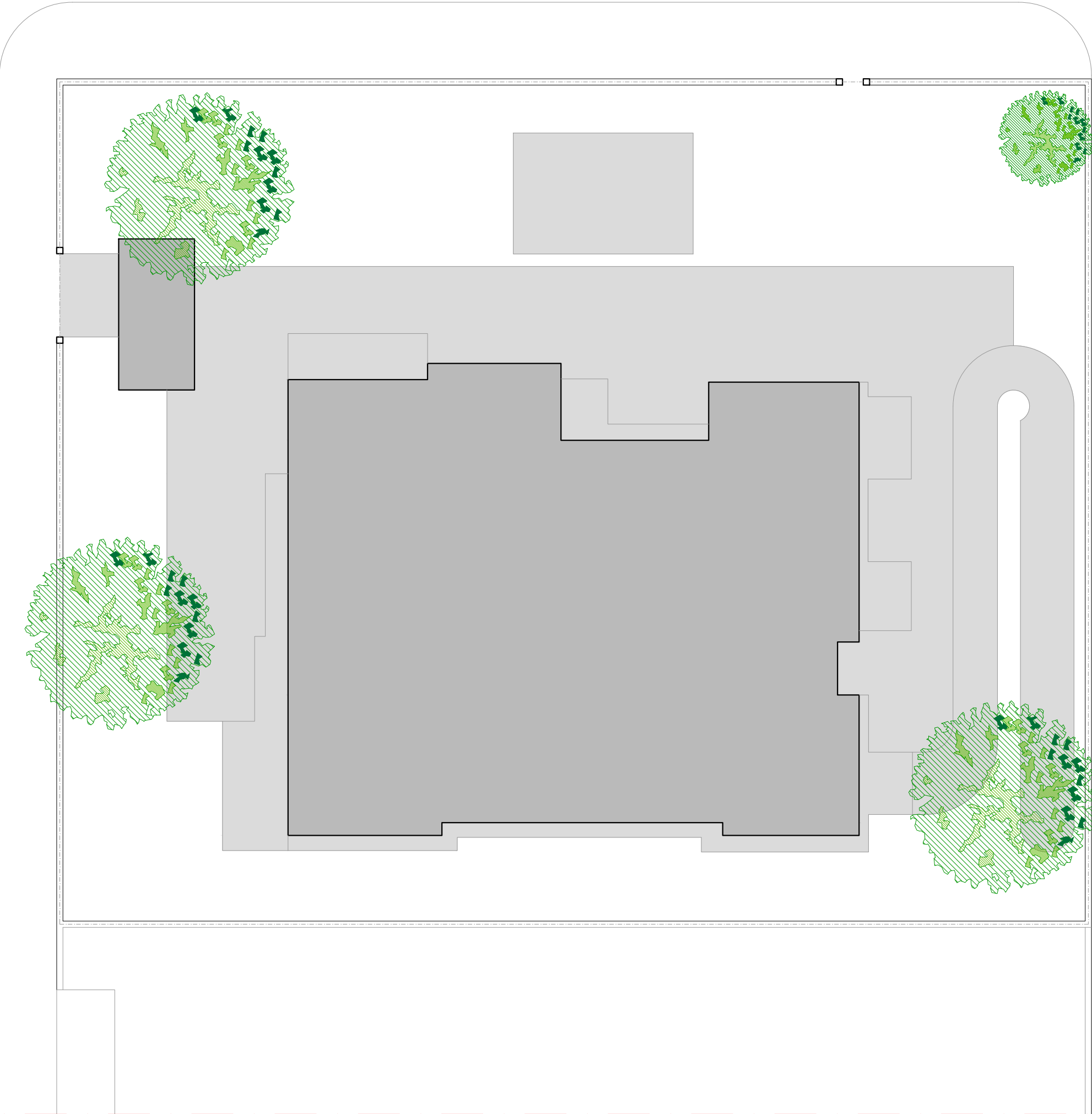



COMUNE DI PALERMO

AREA DEL DECORO URBANO E DEL VERDE
Capo Area / Responsabile del Verde Urbano
Ex Scuderie Reali - Viale Diana snc, 90142 Palermo

PNRR Missione 5 Componente 2 – Intervento 2.2. b)
Piano Urbano Integrato della Città Metropolitana di Palermo

VERDE URBANO NELLA ZONA ORETO - LAUDICINA

CUP: D79522000660007

Sito di Intervento

I.C. Sperone - Pertini
Plesso "Sacco e Vanzetti" (Infanzia) - via Nicolò Giannotta n.2, Palermo

Livello di Progettazione	Data	Scala	Tavola
Unico / Esecutivo	Gennaio 2023	1:200	4B

Gruppo di Progettazione

Arch. Brigitta Sanfilippo (Coordinatore)
Arch. Gianfranco Ciancimino
Geom. Fabio Giammarinaro
Geom. Saverio Lentini
Sig. Filippo Muratore

Coordinatore della Sicurezza

Arch. Brigitta Sanfilippo

Supporto al R.U.P.

Rag. Francesco La Vara
Sig.ra Serena Di Cara

Il Capo Area del Decoro Urbano e del Verde

Dr.ssa Paola Di Trapani

Il Responsabile Unico del Procedimento

Dr. Salvatore Mantegna

tel.: (+39) 091 740 9302 - 08 - 14 / e-mail: verdevivibilita@comune.palermo.it / pec: settoreverdeterritorio@cert.comune.palermo.it

PROGETTO

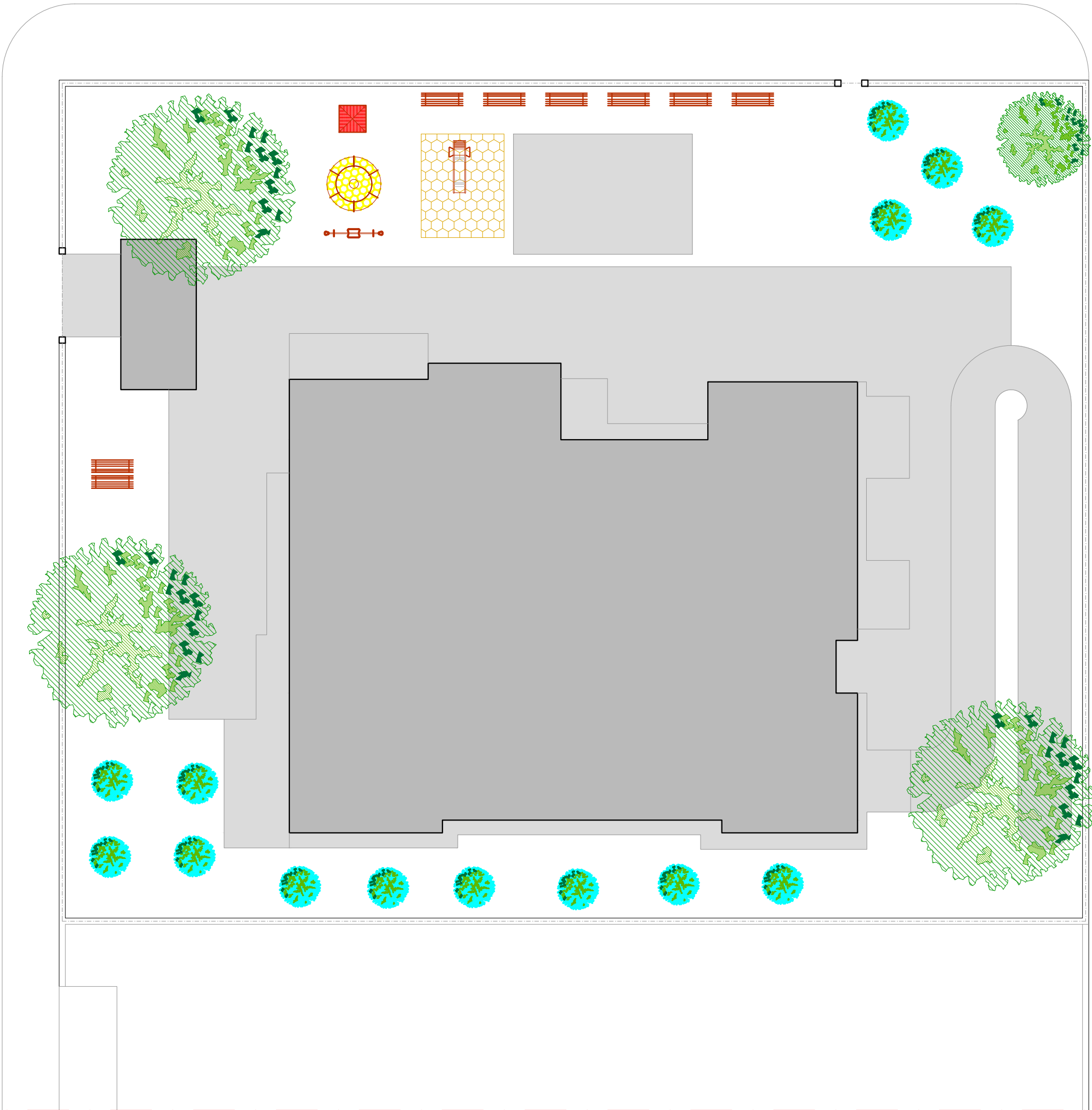

- Edificio Scolastico
- Aree esterne pavimentate
- Aree esterne non pavimentate
- Verde esistente
- Verde da mettere a dimora

Giostrina sei postiBilico a dueCasettaScivoloPavimento antitraumaPanchina



COMUNE DI PALERMO

AREA DEL DECORO URBANO E DEL VERDE
Capo Area / Responsabile del Verde Urbano
Ex Scuderie Reali - Viale Diana snc, 90142 Palermo

PNRR Missione 5 Componente 2 – Intervento 2.2. b)
Piano Urbano Integrato della Città Metropolitana di Palermo

VERDE URBANO NELLA ZONA ORETO - LAUDICINA

CUP: D79522000660007

Sito di Intervento

I.C. Sperone - Pertini
Plesso "A. Agostino" (Infanzia) - via Sacco e Vanzetti n.79, Palermo

Livello di Progettazione	Data	Scala	Tavola
Unico / Esecutivo	Gennaio 2023	1:200	5A

Gruppo di Progettazione

Arch. Brigitta Sanfilippo (Coordinatore)
Arch. Gianfranco Ciancimino
Geom. Fabio Giammarinaro
Geom. Saverio Lentini
Sig. Filippo Muratore

Coordinatore della Sicurezza

Arch. Brigitta Sanfilippo

Supporto al R.U.P.

Rag. Francesco La Vara
Sig.ra Serena Di Cara

Il Capo Area del Decoro Urbano e del Verde

Dr.ssa Paola Di Trapani

Il Responsabile Unico del Procedimento

Dr. Salvatore Mantegna

tel.: (+39) 091 740 9302 - 08 - 14 / e-mail: verdevivibilita@comune.palermo.it / pec: settoreverdeterritorio@cert.comune.palermo.it

STATO DI FATTO

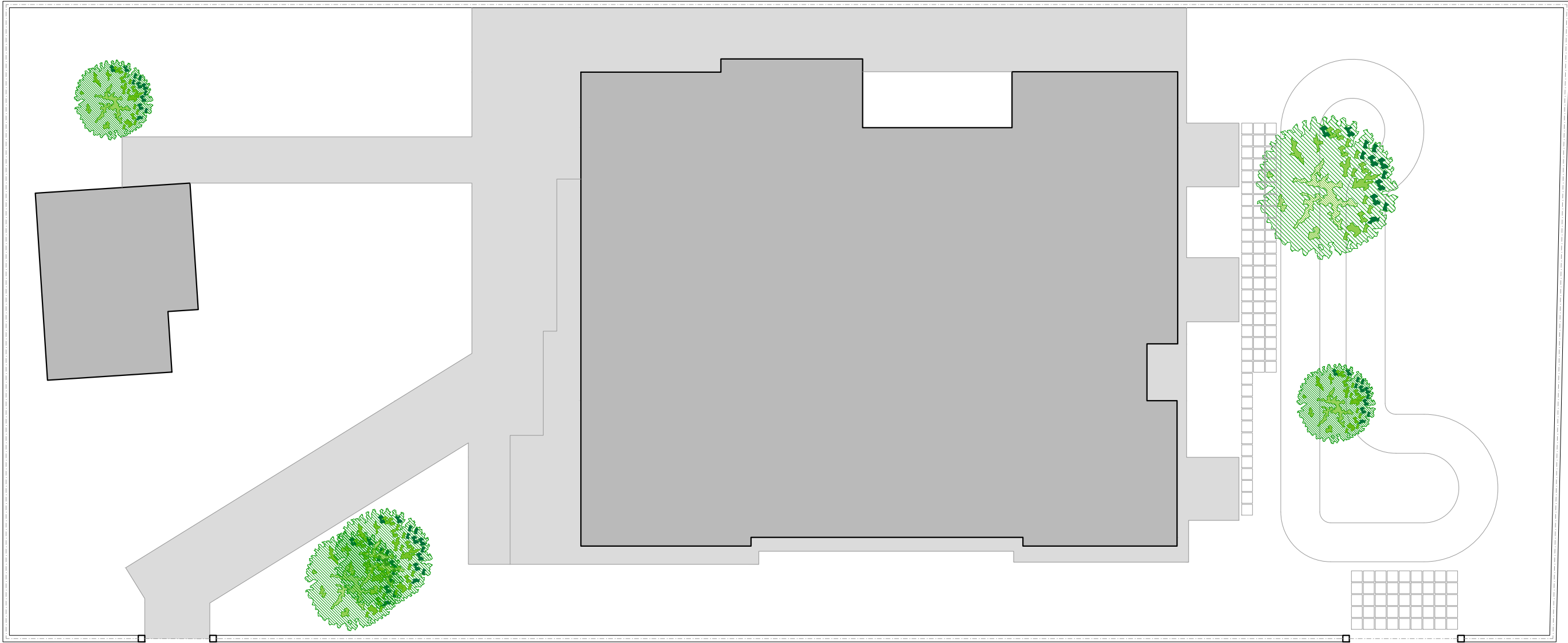

- Edificio Scolastico
- Aree esterne pavimentate
- Aree esterne non pavimentate
- Verde esistente





COMUNE DI PALERMO

AREA DEL DECORO URBANO E DEL VERDE
Capo Area / Responsabile del Verde Urbano
Ex Scuderie Reali - Viale Diana snc, 90142 Palermo

PNRR Missione 5 Componente 2 – Intervento 2.2. b)
Piano Urbano Integrato della Città Metropolitana di Palermo

VERDE URBANO NELLA ZONA ORETO - LAUDICINA

CUP: D79522000660007

Sito di Intervento

I.C. Sperone - Pertini

Plesso "A. Agostino" (Infanzia) - via Sacco e Vanzetti n.79, Palermo

Livello di Progettazione	Data	Scala	Tavola
Unico / Esecutivo	Gennaio 2023	1:200	5B

Gruppo di Progettazione

Arch. Brigitta Sanfilippo (Coordinatore)

Arch. Gianfranco Ciancimino

Geom. Fabio Giammarinaro

Geom. Saverio Lentini

Sig. Filippo Muratore

Coordinatore della Sicurezza

Arch. Brigitta Sanfilippo

Supporto al R.U.P.

Rag. Francesco La Vara

Sig.ra Serena Di Cara

Il Capo Area del Decoro Urbano e del Verde

Dr.ssa Paola Di Trapani

Il Responsabile Unico del Procedimento

Dr. Salvatore Mantegna

tel.: (+39) 091 740 9302 - 08 - 14 / e-mail: verdevivibilita@comune.palermo.it / pec: settoreverdeterritorio@cert.comune.palermo.it

STATO DI FATTO

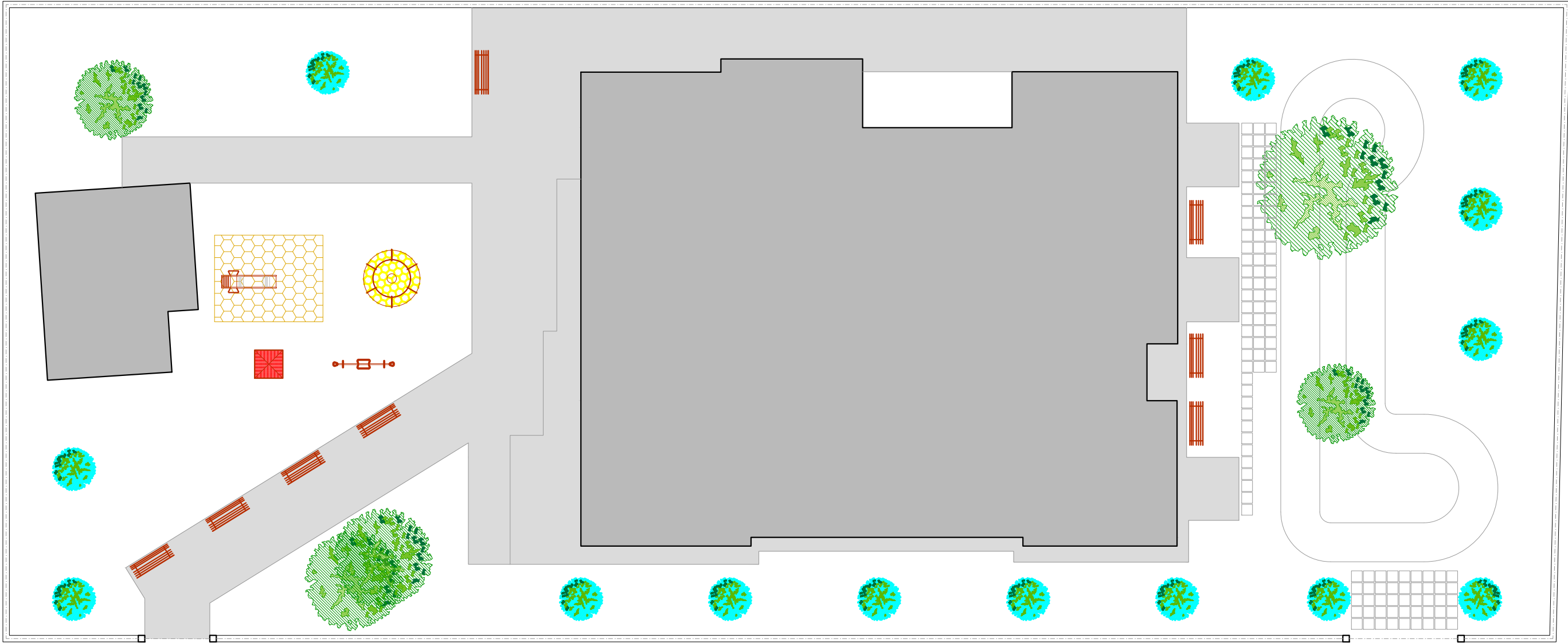

- Edificio Scolastico
- Aree esterne pavimentate
- Aree esterne non pavimentate
- Verde esistente
- Verde da mettere a dimora

Giostrina sei postiBilico a dueCasettaScivoloPavimento antitraumaPanchina



COMUNE DI PALERMO

AREA DEL DECORO URBANO E DEL VERDE
Capo Area / Responsabile del Verde Urbano
Ex Scuderie Reali - Viale Diana snc, 90142 Palermo

PNRR Missione 5 Componente 2 – Intervento 2.2. b)
Piano Urbano Integrato della Città Metropolitana di Palermo

VERDE URBANO NELLA ZONA ORETO - LAUDICINA

CUP: D79522000660007

Sito di Intervento

D.D. Francesco Orestano
Plesso "Conte Federico" (Infanzia) - via Conte Federico n.1/b, Palermo

Livello di Progettazione	Data	Scala	Tavola
Unico / Esecutivo	Gennaio 2023	1:200	6A

Gruppo di Progettazione

Arch. Brigitta Sanfilippo (Coordinatore)
Arch. Gianfranco Ciancimino
Geom. Fabio Giammarinaro
Geom. Saverio Lentini
Sig. Filippo Muratore

Coordinatore della Sicurezza

Arch. Brigitta Sanfilippo

Supporto al R.U.P.

Rag. Francesco La Vara
Sig.ra Serena Di Cara

Il Capo Area del Decoro Urbano e del Verde

Dr.ssa Paola Di Trapani

Il Responsabile Unico del Procedimento

Dr. Salvatore Mantegna

tel.: (+39) 091 740 9302 - 08 - 14 / e-mail: verdevivibilita@comune.palermo.it / pec: settoreverdeterritorio@cert.comune.palermo.it

- Edificio Scolastico
- Aree esterne pavimentate
- Aree esterne non pavimentate
- Verde esistente



STATO DI FATTO





COMUNE DI PALERMO

AREA DEL DECORO URBANO E DEL VERDE
Capo Area / Responsabile del Verde Urbano
Ex Scuderie Reali - Viale Diana snc, 90142 Palermo

PNRR Missione 5 Componente 2 – Intervento 2.2. b)
Piano Urbano Integrato della Città Metropolitana di Palermo

VERDE URBANO NELLA ZONA ORETO - LAUDICINA

CUP: D79522000660007

Sito di Intervento

D.D. Francesco Orestano
Plesso "Conte Federico" (Infanzia) - via Conte Federico n.1/b, Palermo

Livello di Progettazione	Data	Scala	Tavola
Unico / Esecutivo	Gennaio 2023	1:200	6B

Gruppo di Progettazione

Arch. Brigitta Sanfilippo (Coordinatore)
Arch. Gianfranco Ciancimino
Geom. Fabio Giammarinaro
Geom. Saverio Lentini
Sig. Filippo Muratore

Coordinatore della Sicurezza

Arch. Brigitta Sanfilippo

Supporto al R.U.P.

Rag. Francesco La Vara
Sig.ra Serena Di Cara

Il Capo Area del Decoro Urbano e del Verde

Dr.ssa Paola Di Trapani

Il Responsabile Unico del Procedimento

Dr. Salvatore Mantegna

tel.: (+39) 091 740 9302 - 08 - 14 / e-mail: verdevivibilita@comune.palermo.it / pec: settoreverdeterritorio@cert.comune.palermo.it

- Edificio Scolastico

Aree esterne pavimentate

Aree esterne non pavimentate

Verde esistente

Verde da mettere a dimora
- Giostrina sei posti

Bilico a due

Casetta

Scivolo

Pavimento antitrauma

Panchina

Cassetta 120 x 40

Cassetta 120 x 120



PROGETTO





COMUNE DI PALERMO

AREA DEL DECORO URBANO E DEL VERDE
Capo Area / Responsabile del Verde Urbano
Ex Scuderie Reali - Viale Diana snc, 90142 Palermo

PNRR Missione 5 Componente 2 – Intervento 2.2. b)
Piano Urbano Integrato della Città Metropolitana di Palermo

VERDE URBANO NELLA ZONA ORETO - LAUDICINA

CUP: D79522000660007

Sito di Intervento

D.D. Francesco Orestano
Plesso "San Ciro 48" (Infanzia) - via San Ciro n.48, Palermo

Livello di Progettazione	Data	Scala	Tavola
Unico / Esecutivo	Gennaio 2023	1:200	7A

Gruppo di Progettazione

Arch. Brigitta Sanfilippo (Coordinatore)
Arch. Gianfranco Ciancimino
Geom. Fabio Giammarinaro
Geom. Saverio Lentini
Sig. Filippo Muratore

Coordinatore della Sicurezza
Arch. Brigitta Sanfilippo

Supporto al R.U.P.
Rag. Francesco La Vara
Sig.ra Serena Di Cara

Il Capo Area del Decoro Urbano e del Verde
Dr.ssa Paola Di Trapani

Il Responsabile Unico del Procedimento
Dr. Salvatore Mantegna

tel.: (+39) 091 740 9302 - 08 - 14 / e-mail: verdevivibilita@comune.palermo.it / pec: settoreverdeterritorio@cert.comune.palermo.it

- Edificio Scolastico
- Aree esterne pavimentate
- Aree esterne non pavimentate
- Verde esistente



STATO DI FATTO

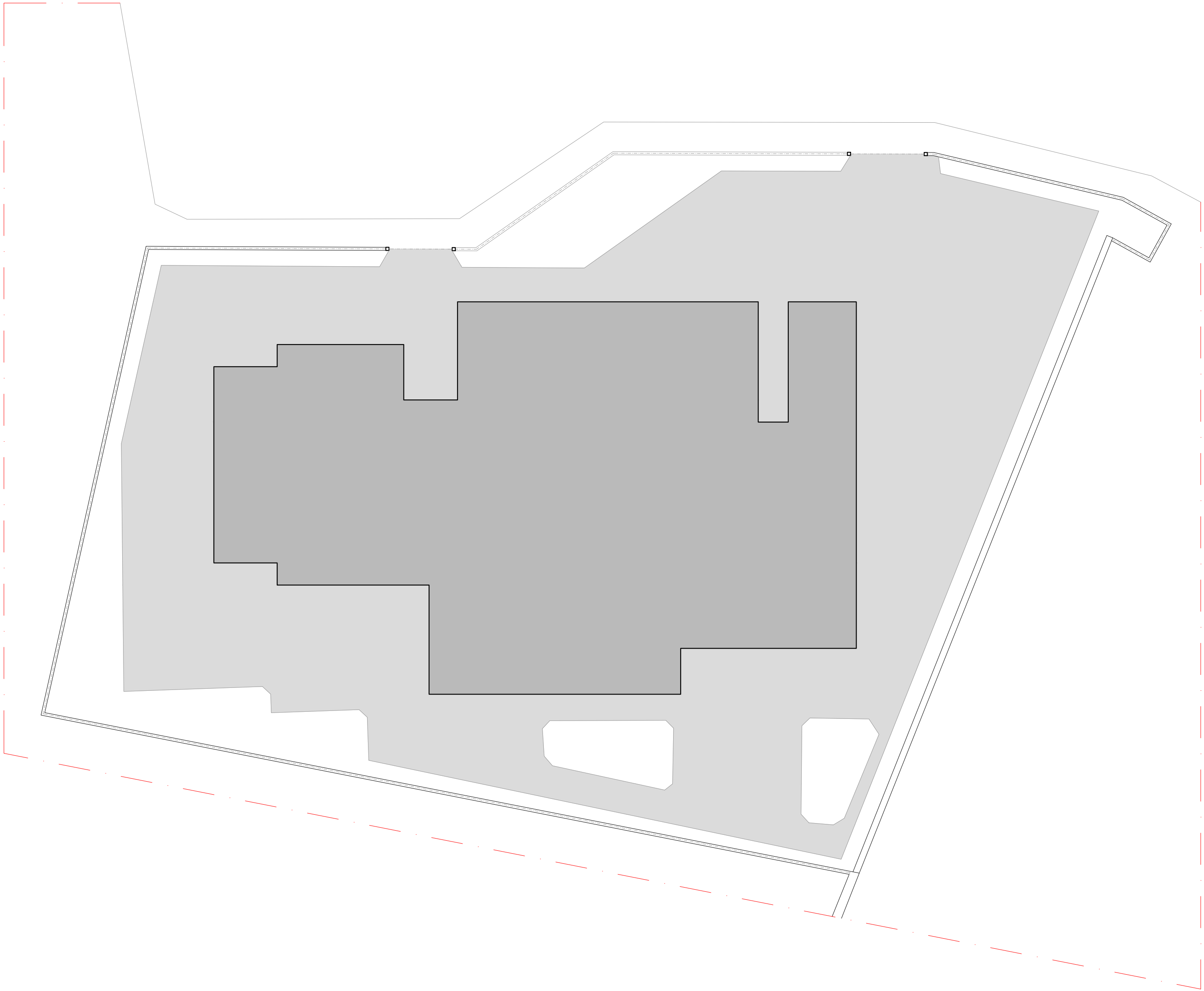



COMUNE DI PALERMO

AREA DEL DECORO URBANO E DEL VERDE
Capo Area / Responsabile del Verde Urbano
Ex Scuderie Reali - Viale Diana snc, 90142 Palermo

PNRR Missione 5 Componente 2 – Intervento 2.2. b)
Piano Urbano Integrato della Città Metropolitana di Palermo

VERDE URBANO NELLA ZONA ORETO - LAUDICINA

CUP: D79522000660007

Sito di Intervento

D.D. Francesco Orestano
Plesso "San Ciro 48" (Infanzia) - via San Ciro n.48, Palermo

Livello di Progettazione	Data	Scala	Tavola
Unico / Esecutivo	Gennaio 2023	1:200	7B

Gruppo di Progettazione

Arch. Brigitta Sanfilippo (Coordinatore)
Arch. Gianfranco Ciancimino
Geom. Fabio Giammarinaro
Geom. Saverio Lentini
Sig. Filippo Muratore

Coordinatore della Sicurezza
Arch. Brigitta Sanfilippo

Supporto al R.U.P.
Rag. Francesco La Vara
Sig.ra Serena Di Cara

Il Capo Area del Decoro Urbano e del Verde
Dr.ssa Paola Di Trapani

Il Responsabile Unico del Procedimento
Dr. Salvatore Mantegna

tel.: (+39) 091 740 9302 - 08 - 14 / e-mail: verdevivibilita@comune.palermo.it / pec: settoreverdeterritorio@cert.comune.palermo.it

- Edificio Scolastico

Aree esterne pavimentate

Aree esterne non pavimentate

Verde esistente

Verde da mettere a dimora
- Giostrina sei posti

Bilico a due

Casetta

Scivolo

Pavimento antitrauma

Panchina



PROGETTO





COMUNE DI PALERMO

AREA DEL DECORO URBANO E DEL VERDE
Capo Area / Responsabile del Verde Urbano
Ex Scuderie Reali - Viale Diana snc, 90142 Palermo

PNRR Missione 5 Componente 2 – Intervento 2.2. b)
Piano Urbano Integrato della Città Metropolitana di Palermo

VERDE URBANO NELLA ZONA ORETO - LAUDICINA

CUP: D79522000660007

Sito di Intervento

D.D. Francesco Orestano
Plesso "San Ciro" (Primaria / Secondaria I) - via San Ciro n.48/a, Palermo

Livello di Progettazione	Data	Scala	Tavola
Unico / Esecutivo	Gennaio 2023	1:200	8A

Gruppo di Progettazione

Arch. Brigitta Sanfilippo (Coordinatore)
Arch. Gianfranco Ciancimino
Geom. Fabio Giammarinaro
Geom. Saverio Lentini
Sig. Filippo Muratore

Coordinatore della Sicurezza
Arch. Brigitta Sanfilippo

Supporto al R.U.P.
Rag. Francesco La Vara
Sig.ra Serena Di Cara

Il Capo Area del Decoro Urbano e del Verde
Dr.ssa Paola Di Trapani

Il Responsabile Unico del Procedimento
Dr. Salvatore Mantegna

tel.: (+39) 091 740 9302 - 08 - 14 / e-mail: verdevivibilita@comune.palermo.it / pec: settoreverdeterritorio@cert.comune.palermo.it

- Edificio Scolastico
- Aree esterne pavimentate
- Aree esterne non pavimentate
- Verde esistente



STATO DI FATTO

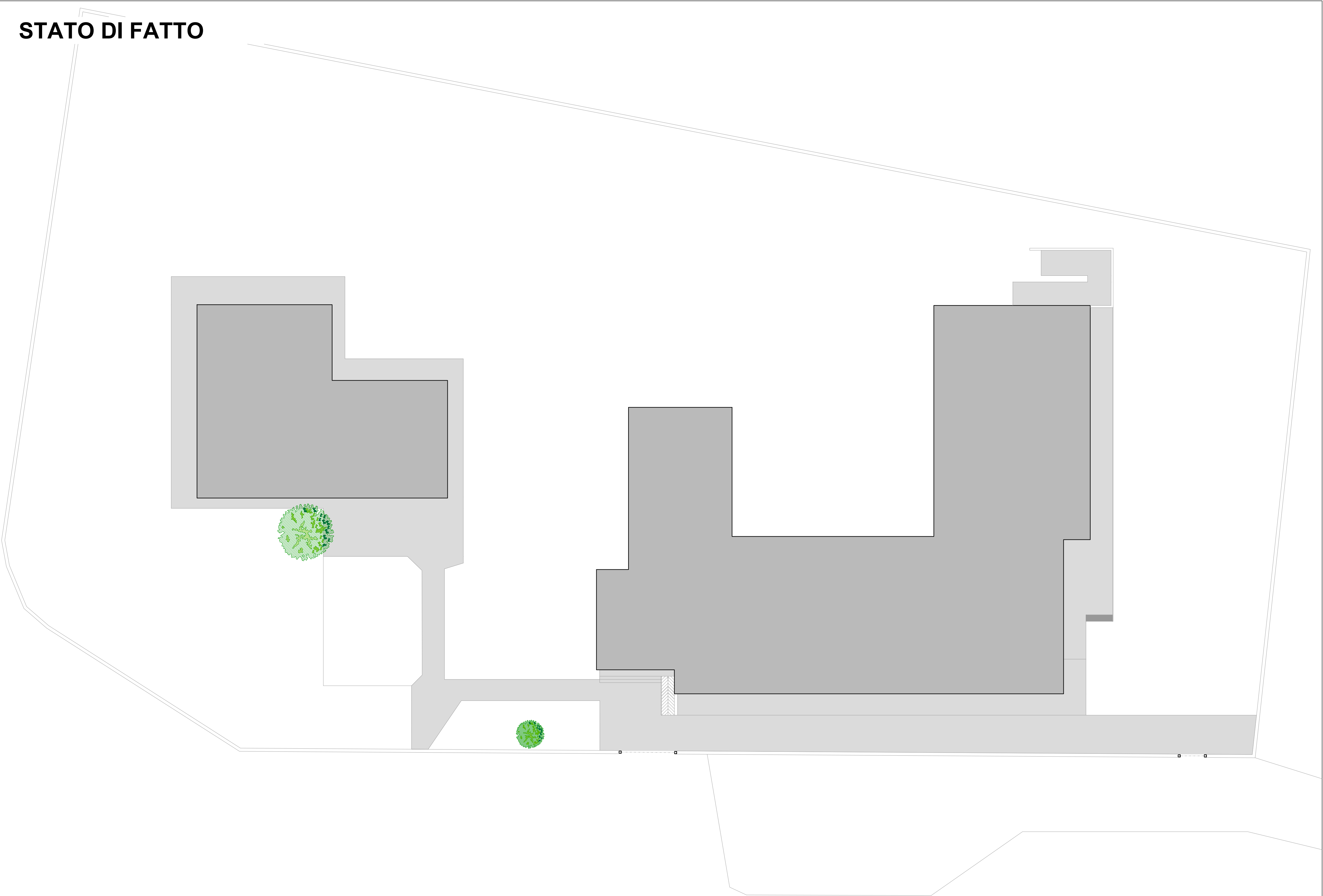



COMUNE DI PALERMO

AREA DEL DECORO URBANO E DEL VERDE
Capo Area / Responsabile del Verde Urbano
Ex Scuderie Reali - Viale Diana snc, 90142 Palermo

PNRR Missione 5 Componente 2 – Intervento 2.2. b)
Piano Urbano Integrato della Città Metropolitana di Palermo

VERDE URBANO NELLA ZONA ORETO - LAUDICINA

CUP: D79522000660007

Sito di Intervento

D.D. Francesco Orestano
Plesso "San Ciro" (Primaria / Secondaria I) - via San Ciro n.48/a, Palermo

Livello di Progettazione	Data	Scala	Tavola
Unico / Esecutivo	Gennaio 2023	1:200	8B

Gruppo di Progettazione

Arch. Brigitta Sanfilippo (Coordinatore)
Arch. Gianfranco Ciancimino
Geom. Fabio Giammarinaro
Geom. Saverio Lentini
Sig. Filippo Muratore

Coordinatore della Sicurezza

Arch. Brigitta Sanfilippo

Supporto al R.U.P.

Rag. Francesco La Vara
Sig.ra Serena Di Cara

Il Capo Area del Decoro Urbano e del Verde

Dr.ssa Paola Di Trapani

Il Responsabile Unico del Procedimento

Dr. Salvatore Mantegna

tel.: (+39) 091 740 9302 - 08 - 14 / e-mail: verdevivibilita@comune.palermo.it / pec: settoreverdeterritorio@cert.comune.palermo.it

- Edificio Scolastico

Aree esterne pavimentate

Aree esterne non pavimentate

Verde esistente

Verde da mettere a dimora
- Giostrina sei posti

Bilico a due

Casetta

Scivolo

Pavimento antitrauma

Panchina



PROGETTO

