

Planimetria scala 1 : 2000

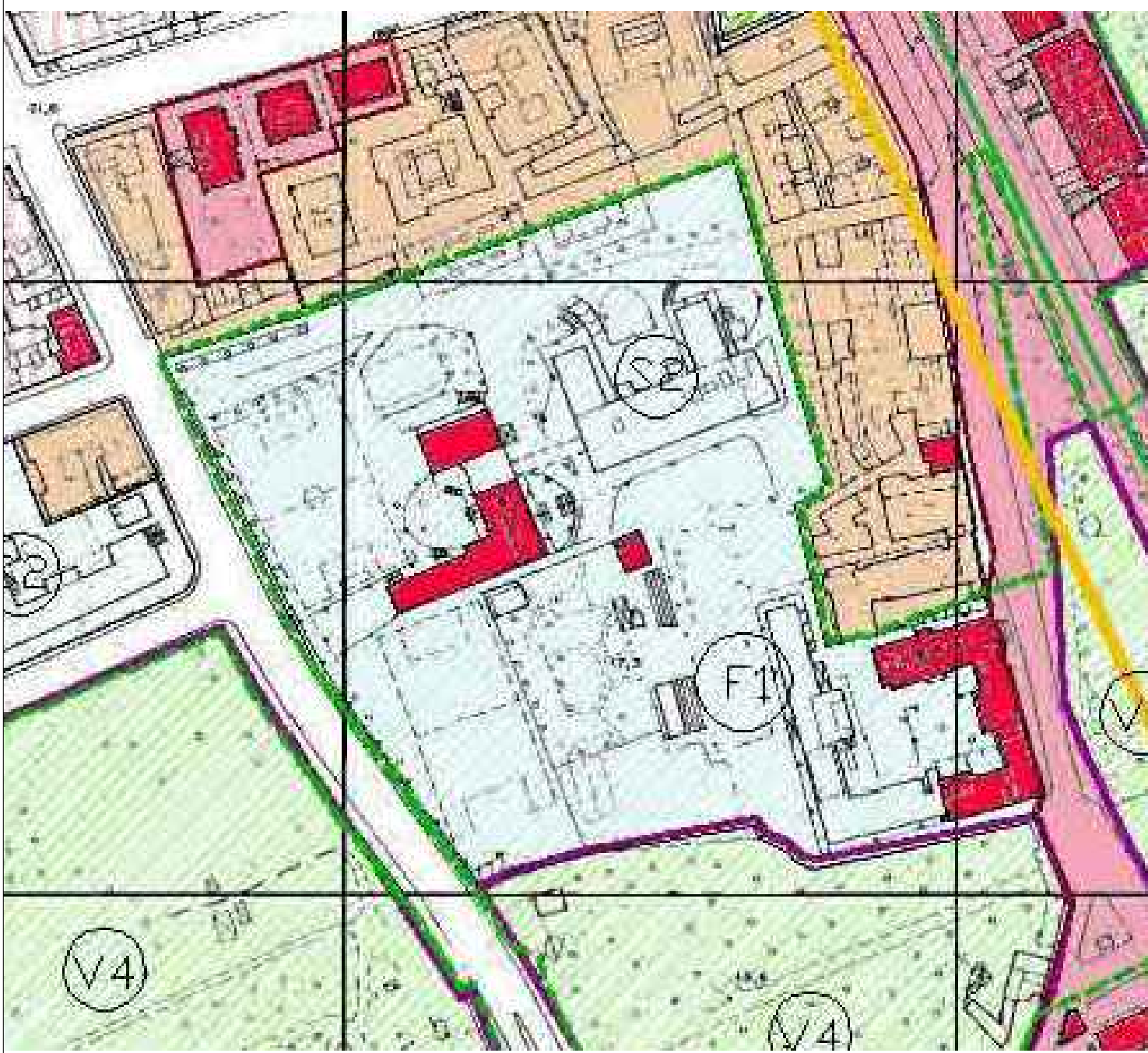

F1 ISTITUTI DI ISTRUZIONE SECONDARIA S2 SCUOLE DELL'OBBLIGO

ZONE "F" Spazi ed attrezzature pubbliche di interesse generale NETTO STORICO

Stralcio PRG - Comune di Palermo

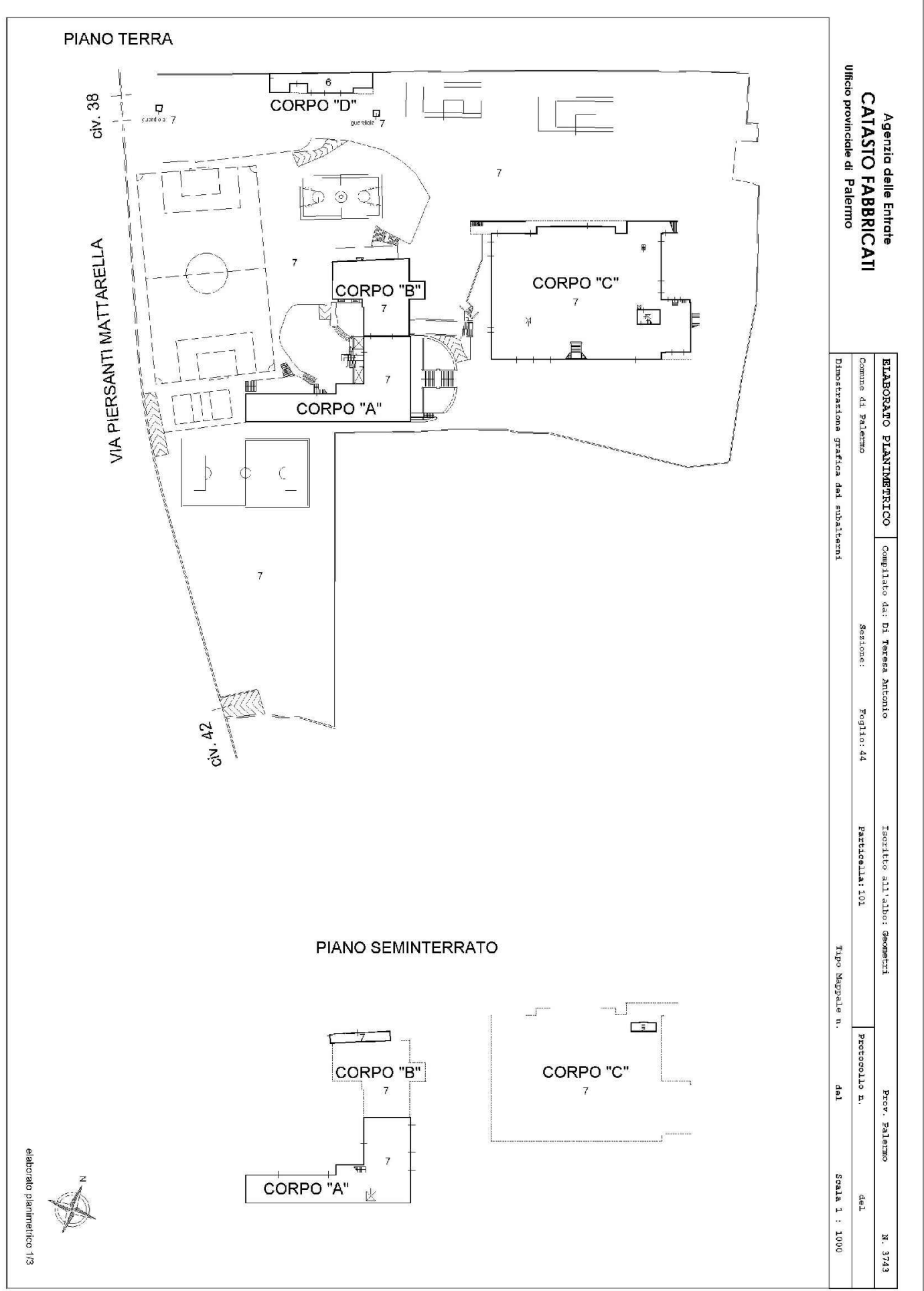

Estratto di mappa

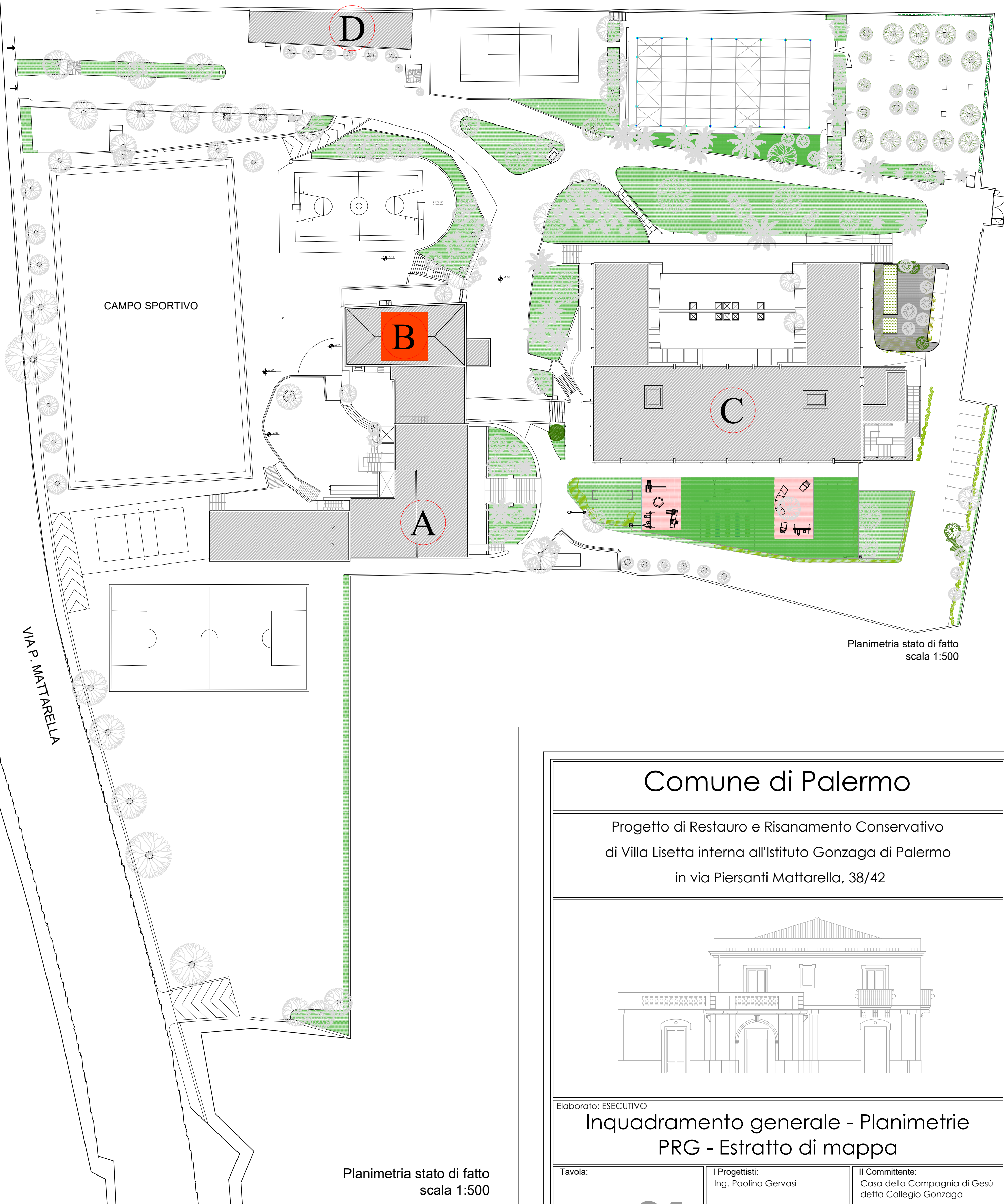

Planimetria stato di fatto
scala 1:500

Legenda planimetria

A

CORPO
denominato "A"

C

CORPO
denominato "C"

B

CORPO "B"
VILLA LISETTA

D

CORPO
denominato "D"

Comune di Palermo

Progetto di Restauro e Risanamento Conservativo
di Villa Lisetta interna all'Istituto Gonzaga di Palermo
in via Piersanti Mattarella, 38/42

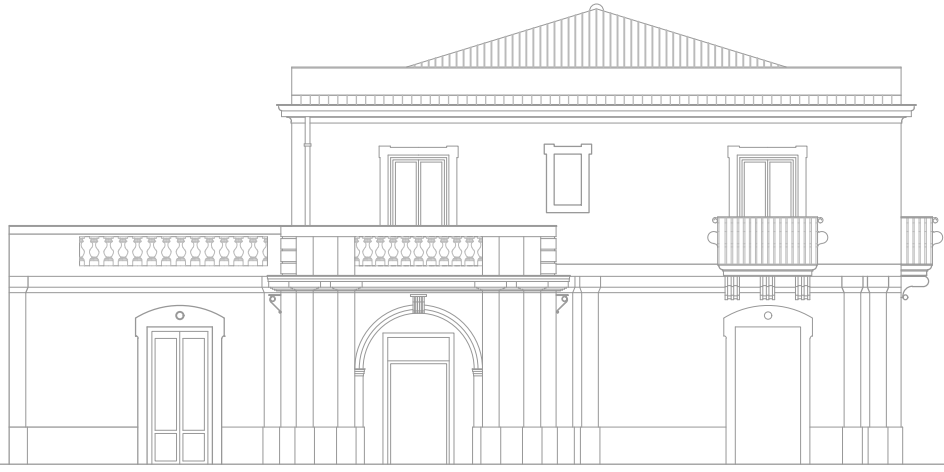

Elaborato: ESECUTIVO
Inquadramento generale - Planimetrie
PRG - Estratto di mappa

Tavola: 01	I Progettisti: Ing. Paolino Gervasi Ing. Daniele Gervasi Ing. Maurizio Migliorino	Il Committente: Casa della Compagnia di Gesù detta Collegio Gonzaga
Scala: varie		
Data: 10/01/2018		
Gruppo di progettazione: Ing. Paolino Gervasi Ing. Daniele Gervasi Ing. Maurizio Migliorino Arch. Lavinia Romano Arch. Ornella Correnti Dott. Arch. Giulia Lupo	Arch. Lavinia Romano Arch. Ornella Correnti	
Technè Ingegneri As. Via Franz Lohar, 4 Palermo techn@ingegneri.it tel. 091.5075648	Technè Ingegneri Associati	