

PON METRO 2014/2020
RIQUALIFICAZIONE ECOSOSTENIBILE DEL LUNGOMARE DI BARCARELLO
CODICE LOCALE PA 61 A.e



PROGETTO DEFINITIVO
AGGIORNAMENTO SETTEMBRE 2021
TAV.01
QUADRAMENTO CARTOGRAFICO
SCALA 1:1.000

IL SINDACO: PROF. ON. LEOLUCA ORLANDO
L'ASSESSORE: ARCH. MARIA PRESTIGIAACOMO
IL CAPO AREA: DOTT. SERGIO MANERI
IL R.U.P.: ARCH. GIOVANNI MARTA

STAFF DEL R.U.P.: ARCH. GIUSEPPINA IUIZZO, BIOLOGO CLAUDIO SEVERINO, D.SSA DANIELA GIORDANO
COORDINATORE PROGETTAZIONE: ARCH. ACHILLE VITALE

GRUPPO DI PROGETTAZIONE: ESP. DI PROG. DIMITRIOS KATSIREAS, ESP. DI PROG. GIUSEPPE LAZZARA,
ARCH. MARCANTONIO VIRGADAMO (COORD. SICUREZZA IN FASE DI PROGETTAZIONE)



AEROFOTOGRAMMETRIA - Scala 1:5.000

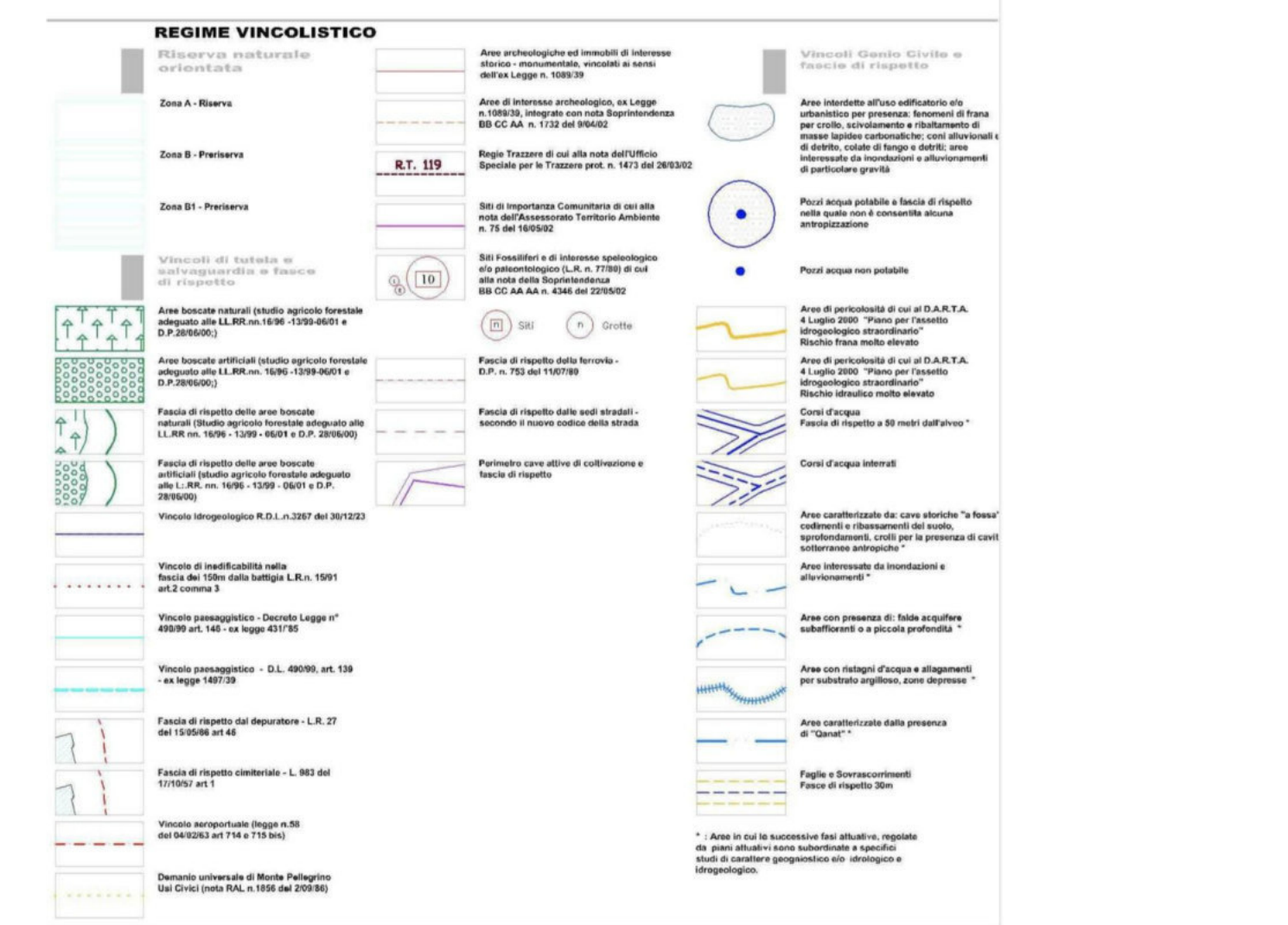
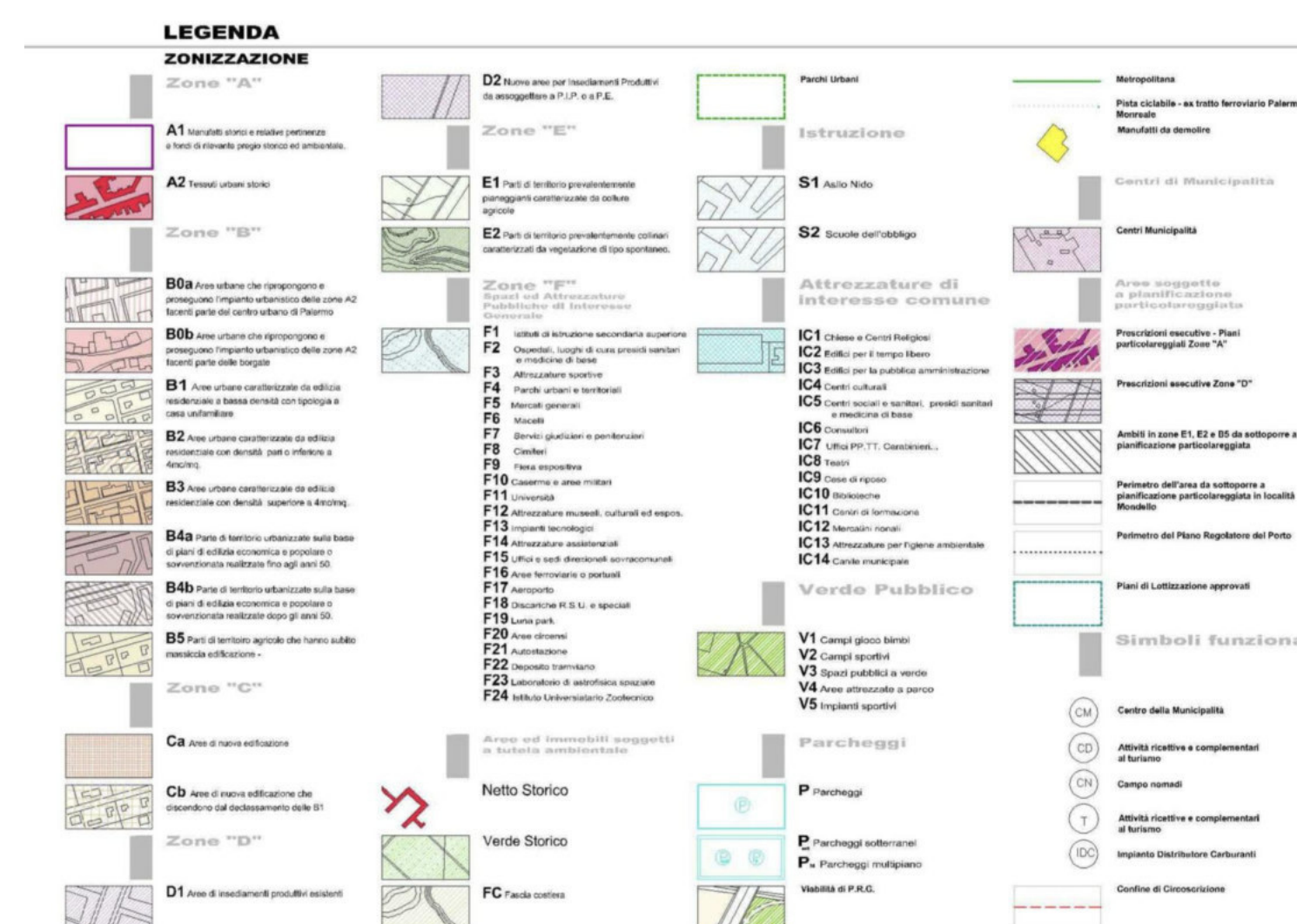

P.R.G. - Scala 1:5.000

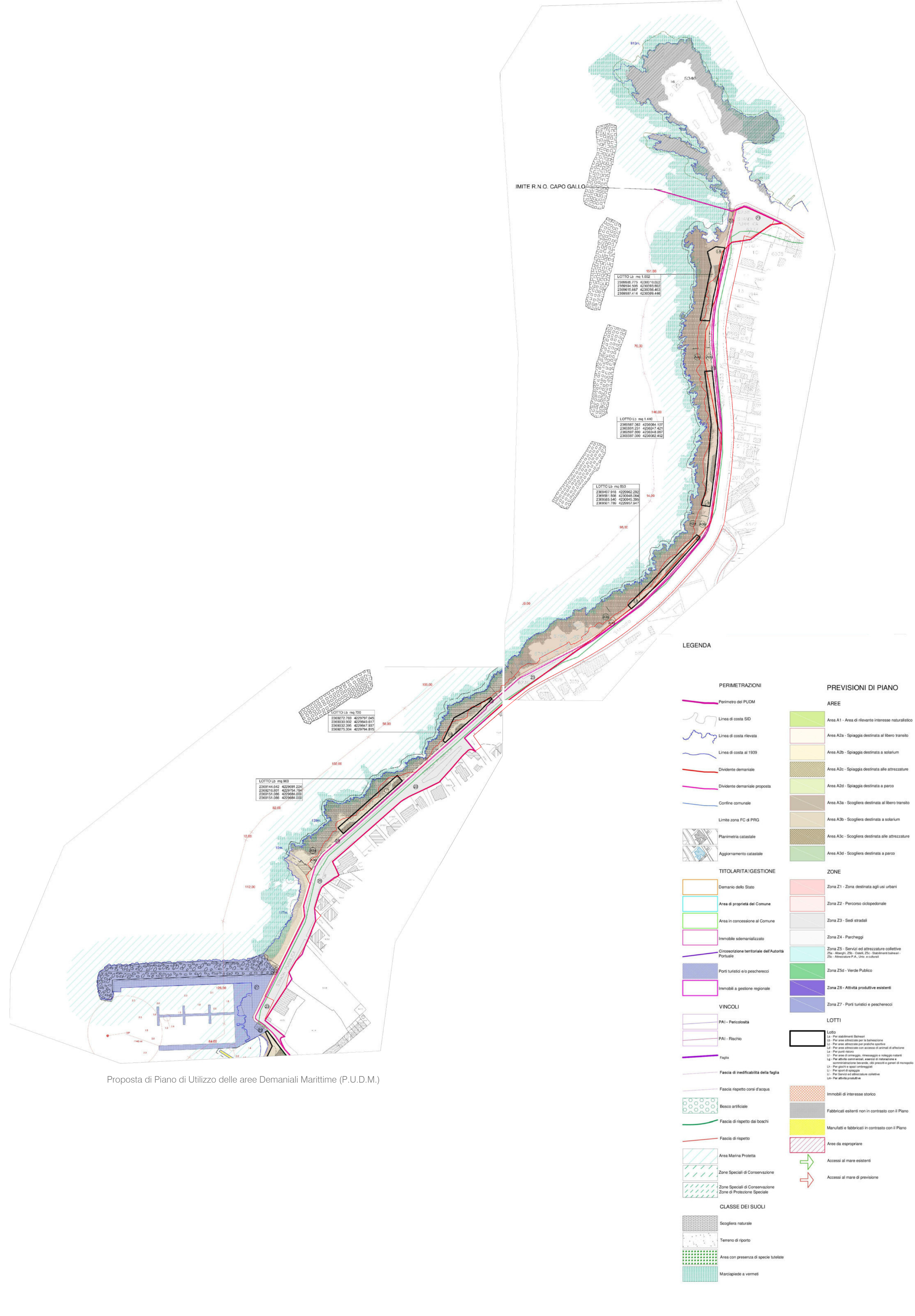

Proposta di Piano di Utilizzo delle aree Demaniali Marittime (P.U.D.M.)



COMUNE DI PALERMO
AREA DELLA PIANIFICAZIONE URBANISTICA
STAFF CAPO AREA
U.O. MARE E COSTA

PON METRO 2014/2020
RIQUALIFICAZIONE ECOSOSTENIBILE DEL LUNGOMARE DI BARCARELLO
CODICE LOCALE PA 6.1.A.9



PROGETTO DEFINITIVO
AGGIORNAMENTO SETTEMBRE 2021

TAV.01.a
PLANIMETRIA CATASTALE
SCALA 1:1.000

IL SINDACO: PROF. ON. LEOLUCIA ORLANDO
L'ASSESSORE: ARCH. MARIA PRESTIGIACOMO
IL CAPO AREA: DOTT. SERGIO WANERI
IL R.U.P.: ARCH. GIOVANNI SARTÀ

STAFF DEL R.U.P.: ARCH. GIUSEPPINA LUZZO, BIOLOGO CLAUDIO SEVERINO, LUISA DANIELA GIORDANO
COORDINATORE PROGETTAZIONE: ARCH. ACHILLE STAJA

GRUPPO DI PROGETTAZIONE: ESP. DI PROG. DIMITRIOS KATSIREAS, ESP. DI PROG. GIUSEPPE LAZZARA,
ARCH. MARCANTONIO VIRGADAMO (COORD. SICUREZZA IN FASE DI PROGETTAZIONE)



FOGLIO 146



COMUNE DI PALERMO
AREA DELLA PIANIFICAZIONE URBANISTICA
STAFF CAPO AREA
U.O. MARTE E COSTA

CON METRO 2014/2020
RIQUALIFICAZIONE ECOSOSTENIBILE DEL LUNGOMARE DI BARCARELLO
(CODICE LOCALE PA 6.1.1.6.1)

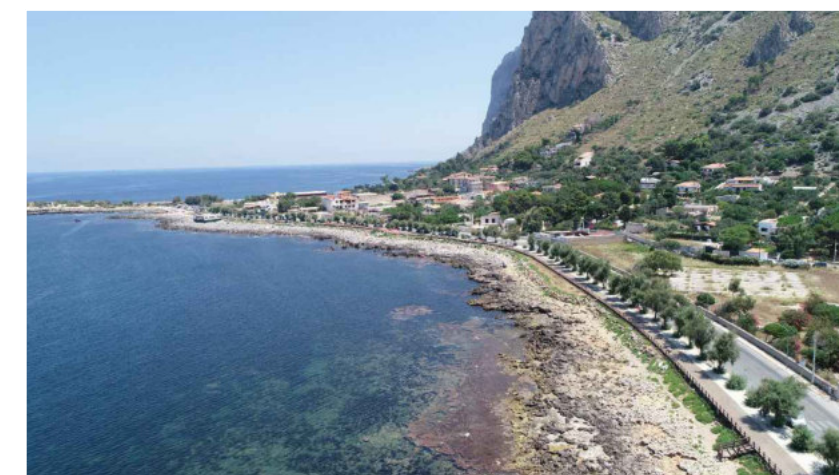

PROGETTO DEFINITIVO
AGGIORNAMENTO SETTEMBRE 2021

TAV.02
PLANIMETRIA GENERALE DELL'AREA DELL'INTERVENTO
SCALA 1:1.000

IL SINDACO: PROF. ON. LUDOVICA ORLANDO
L'ASSESSORE: ARCH. MARIA PIETROGACOMO
IL CAPO AREA: DOTT. SERGIO BIANCHI
IL R.U.P. P. ARCH. GIOVANNI PIERRE
STAFF DEL R.U.P.: ARCH. GIUSEPPINA LUZZO, BIOLOGO CLAUDIO SEVERINO, DOTT. DANIELA GIORDANO
COORDINATORE PROGETTAZIONE: ARCH. CHIARA
GRUPPO DI PROGETTAZIONE: ESP. DI PROG. DANIELA ANTONELLA, ESP. DI PROG. GIUSEPPE LAZZARA,
ARCH. MARCONTO VIGGIANO (COORD. SO. PREZZA IN FASE DI PROGETTAZIONE)

