

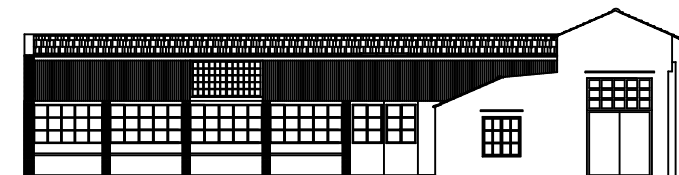

# COMUNE DI PALERMO

AREA TECNICA DELLA RIGENERAZIONE URBANA E DELLE OO.PP.  
SETTORE OO.PP. / CITTÀ STORICA

**"Restauro dei Padiglioni 1 - 2 ai Cantieri Culturali alla Zisa", da  
destinare a sede decentrata della Biblioteca Comunale  
(CUP: D74B12000080001)**



## PROGETTO ESECUTIVO

### Progettisti:

Arch. Angela Gebbia (coordinatrice)  
Arch. Gabriele Giorgianni  
Ing. Edoardo Intravaja  
Ing. Michele Milano

### Progettista impianti:

Studio Faraone S.r.l.s.

### Ing. Pietro Faraone

Legale rappresentante, Socio e Direttore Tecnico  
Ordine Ingg. di Palermo Iscritto al n. 3699

### Ing. Francesco Russo

Socio e Direttore Tecnico  
Ordine Ingg. di Palermo Iscritto al n. 6374  
Professionista antincendio abilitato ai sensi del D.Lgs. 139/2006  
e D.P.R. n. 151/2011: n. PA06374I00889

### Coordinatore della sicurezza:

Arch. Gianfranco Geraci

### Pareri, approvazioni

Elaborato del PROGETTO ESECUTIVO verificato come da  
Rapporto Finale prot. n. AREG/1656039 del 19/12/2023

**VISTO,**

ai sensi e per gli effetti dell'art. 42 co.4 del codice d.lgs. 36/2023

**SI VALIDA**

come da contestuale Atto del RUP  
prot. AREG 1656199 del 20.12.2023

Il R.U.P.

Ing. Tonino Martelli

Responsabile Unico del Procedimento  
Ing. Tonino Martelli

Staff del R.U.P.  
Arch. Angela Gebbia

Data : Dicembre 2023

Rev. n.

Elaborato:

**QUADRO TECNICO ECONOMICO**

Codice Elaborato:

**F.01**

**“Restauro dei padiglioni 1 e 2 ai Cantieri Culturali alla Zisa da destinare a**  
**QUADRO TECNICO ECONOMICO**

<b>A</b>	<b>LAVORI</b>	
A.1	Lavori al netto della manodopera e degli oneri della sicurezza	€ 1.981.627,30
A.2	Manodopera	€ 538.969,30
A.3	Oneri della sicurezza	€ 137.781,03
	<b>sommano</b>	<b>€ 2.658.377,63</b>
<b>B</b>	<b>SOMME A DISPOSIZIONE DELL'AMMINISTRAZIONE</b>	
B.1	Oneri di accesso a discarica (iva	€ 5.000,00
B.2	IVA su oneri di accesso a discarica	€ 1.100,00
B.3	indagini e accertamenti di laboratorio, verifiche tecniche previste dal CSA	€ 10.000,00
B.4	IVA su indagini e accertamenti di laboratorio, verifiche tecniche previste dal CSA	€ 2.200,00
B.5	Imprevisti, lavori in economia (5% su A)	€ 132.918,88
B.6	IVA su lavori e imprevisti (10%)	€ 279.129,65
B.7	Incarichi di supporto al RUP per gli aspetti di gestione del finanziamento (inclusi oneri) - verificatore - collaudo	€ 60.000,00
B.8	IVA per incarichi di supporto al RUP per gli aspetti di gestione del finanziamento (22%)	€ 13.200,00
B.9	Spese per i dipendenti e l'ufficio (Incentivo, assicurazioni, spese di carattere strumentale, etc.)	€ 60.000,00
B.10	Spese per i dipendenti e l'ufficio (Incentivo, assicurazioni, spese di carattere strumentale, etc.)	€ 12.000,00
B.11	Spese tecniche di progettazione, progettazione e e coordinamento per la sicurezza, Direzione Lavori, collaudi (impianti, restauratrice)	€ 63.000,00
B.12	IVA su spese tecniche di progettazione, progettazione e e coordinamento per la sicurezza in fase di progetto, Direzione Lavori, collaudi	€ 13.860,00
B.13	Spese per pubblicità e, ove previsto, per opere artistiche, consuntivo scientifico, pubblicazione (incl. IVA 22%)	€ 5.000,00
B.14	IVA su spese per pubblicità e, ove previsto, per opere artistiche, consuntivo scientifico, pubblicazione (incl. IVA 22%)	€ 1.100,00
B.15	Spese per commissioni giudicatrici	
B.16	IVA su spese per commissioni giudicatrici	
B.17	Arredi vari	€ 793.800,00
B.18	IVA su arredi	€ 174.636,00
B.19	Spese per acquisizione pareri e accessorie	€ 2.700,00
B.20	Assicurazioni	€ 11.977,84
	<b>sommano</b>	<b>€ 1.641.622,37</b>
	<b>IMPORTO COMPLESSIVO</b>	<b>€ 4.300.000,00</b>