

PROSPETTO LATERALE PAD.1 E SEZ. B-B PAD.2

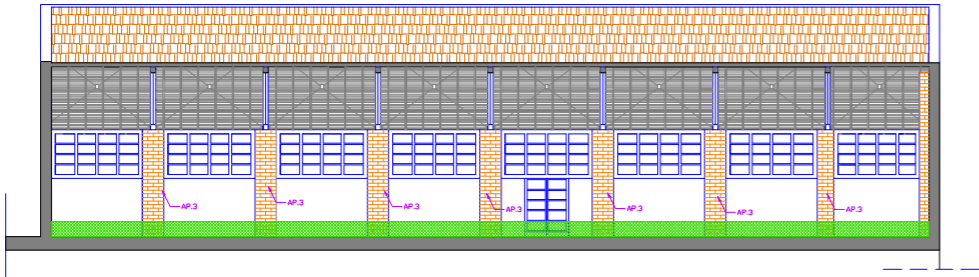

SEZIONE C-C PAD.2

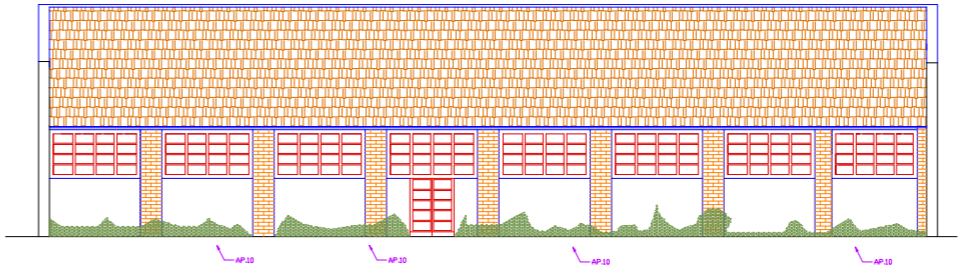

PROSPETTO POSTERIORE

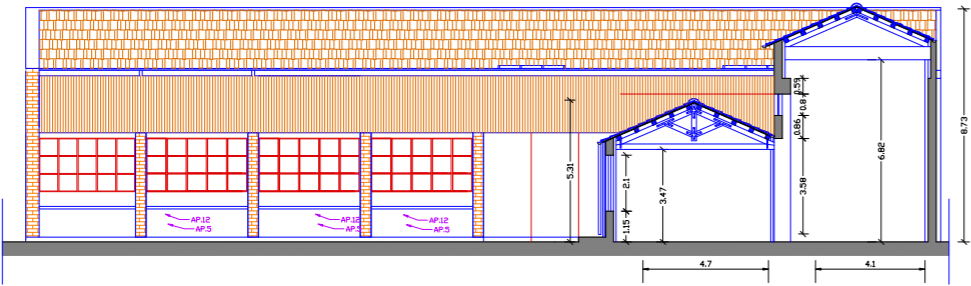

SEZIONE A-A PAD.1

LEGENDA DEI DEGRADI	
	deposito superficiale
	distacco
	efflorescenza salina
	inquinamento
	patina biologica
	piante superiori
	lacune pellicole pitture

LEGENDA DEGLI INTERVENTI DI RESTAURO	
AP.01	Restauri infissi storici esistenti e completi
AP.02	Ricostruzione e revisione infissi storici esistenti con lacune
AP.03	Pulitura e consolidamento di elementi in laterizio, quali rivestimenti, piastrelle e paraste
AP.04	Pulitura e consolidamento di murature in calcarenna
AP.05	Rilasciamento strati d'intonaco esterno e dello strato di finitura e stuccatura finale
AP.06	Integrazione di lacune d'intonaco, mediante pittura, distacco, preconsolidamento, consolidamento etc.
AP.07	Rimozione accurata di strati d'intonaco sovrastanti, sino alla finitura originale
AP.08	Pavimento in resina
AP.09	Rimozione di depositi superficiali
AP.10	Rimozione accurata di piante superiori
AP.11	Pulitura, Consolidamento, integrazione, parti intonaco e velature finali. Prosp. principale PAD.1
AP.12	Applicazione di protettivo superficiale per superfici esterne
AP.13	Rimozione accurata di superficiali (pannelli in multistrato) posti a protezione delle finestre
AP.14	Norma Archeologica
AP.15	Estirpo dei Sali solubili su superfici litiche (intonaco, pietre e laterizi). Si considera il 40% dove sono evidenti le gore dell'umidità di risalita
AP.16	Trattamento superfici metalliche
AP.17	Pulitura chimica con impieghi di carbonato di ammonio (parti interne delle travi in c.a.: 20% totale della superficie; parti esterne della finitura storica: 10% del totale della superficie)
8.3.1.1	Fornitura e posa in opera di serramenti in legno douglas per finestre e porte-finestre, a vetri
8.3.2.4	Fornitura e posa in opera di serramenti in legno pino di Svezia per finestre e porte-finestre
8.3.7	Fornitura e collocazione di portone esterno in legno cadagno stagionato ad una o due ante
21.1.16	Rimozione di infissi interni ed esterni di ogni specie, inclusi mostre, succepi, tela, ecc.
23.2.1	Fornitura e posa in opera di intonaco civile per interni isolante termico ad acoustico, deumidificante, antiodore, a totale assenza di cemento
23.6.3	Integrità per interni con pittura trasparente a base di grassello di calce naturale

COMUNE DI PALERMO  
AREA TECNICA DELLA RIGENERAZIONE URBANA E DELLE OO.PP.  
SETTORE OO.PP. / CITTÀ STORICA

"Restauro dei Padiglioni 1 - 2 ai Cantieri Culturali alla Zisa", da  
destinare a sede decentrata della Biblioteca Comunale  
(CUP:D74B12000080001)



PROGETTO ESECUTIVO

**Progettisti:**  
Arch. Angela Gobbia (coordinatrice)  
Arch. Gabriele Giordano  
Ing. Edoardo Invernizzi  
Ing. Michele Milano

**Progettista impianti:**  
Studio Farone S.r.l.s.  
Ing. Pietro Farone  
Legale rappresentante, Socio e Direttore Tecnico  
Ordine Ingg. di Palermo iscritto al n. 3089

**Ing. Francesco Russo**  
Socio e Direttore Tecnico  
Ordine Ingg. di Palermo iscritto al n. 6374  
Professionista abilitato ai sensi del D.Lgs. 139/2006  
e D.P.R. n. 151/2011 n. PAS01400089

**Rev. n.**  
Elaborato del PROGETTO ESECUTIVO verificato come da  
Rapporto finale prot. n. AREG/1656199 del 19/12/2023

**VISTO,**  
ai sensi e per gli effetti dell'art. 42 c. 4 del d.lgs. n. 30/2003

**SI VALIDA**  
come da contestuale Atto del RUP  
prot. AREG 1656199 del 20.12.2023

Il R.U.P.  
Arch. Angela Gobbia

**Coordinatore della sicurezza:**  
Arch. Gianfranco Geraci

**Rappresentante Unico del Procedimento**  
Arch. Michele Di Rosa

**Suff. del R.U.P.**  
Arch. Angela Gobbia

**Data:** Agosto 2022

**Elaborato:**  
RESTAURI - DEGRADI E INTERVENTI (1)

**Scale:** 1:100

**Codice Elaborato:**  
**P.03**